

Antro aukšto planas

Pastatų schema

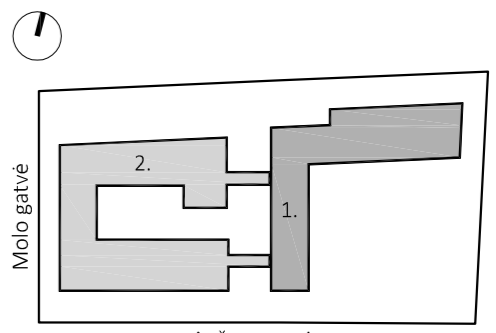

- 1. Gydymo pask. pastatas (Sėnyvo amžiaus asmenų slaugos namai)
- 2. Gyvenamosios pask. pastatas (Sėnyvo amžiaus asmenų globos namai)

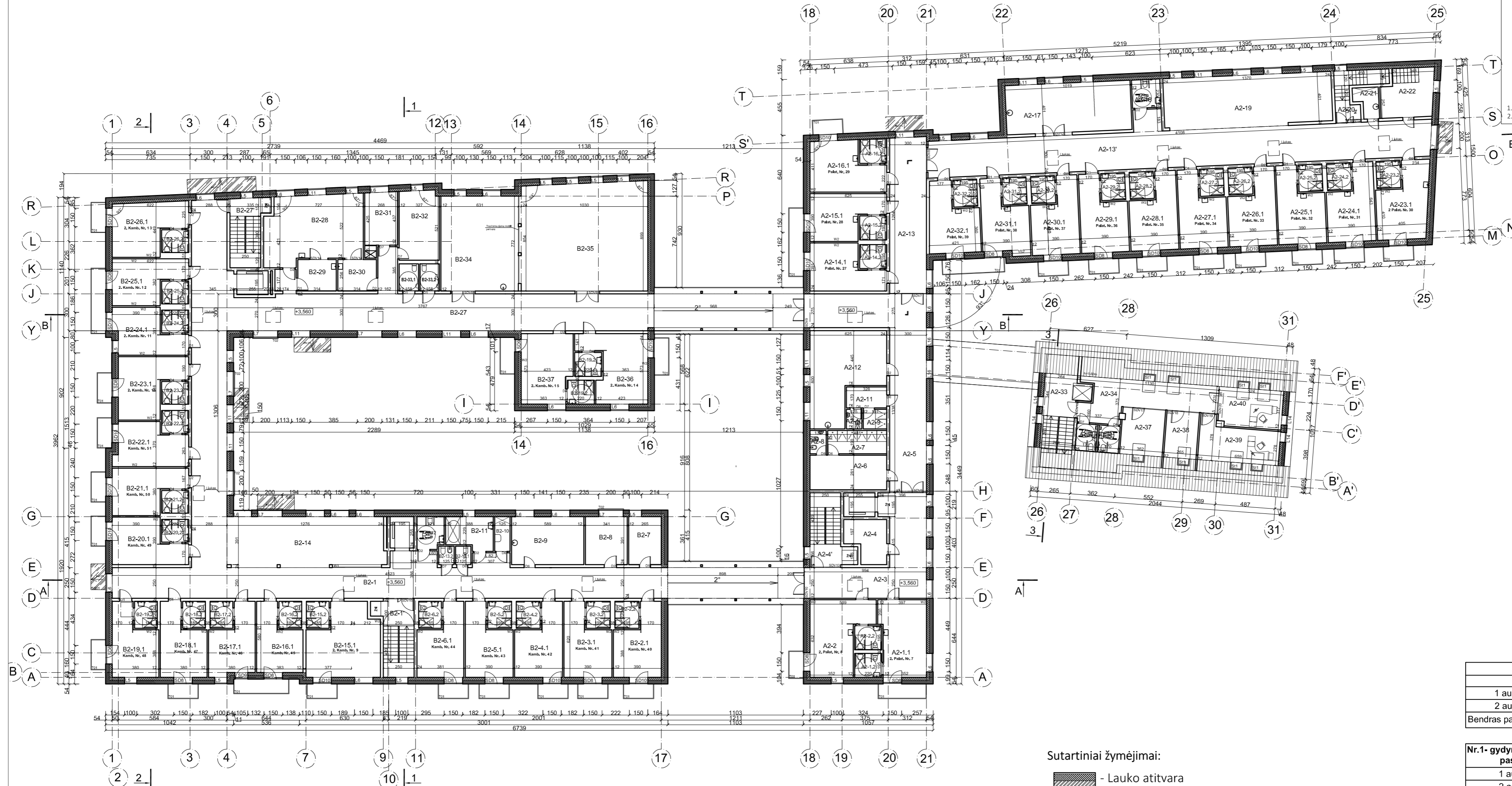

Sutartiniai žymėjimai:

- Lauko atitvara
- Vidaus atitvara
- Lauko ir vidaus durų kilimas

- LD-x - Lauko durų žymėjimas
- D-x - Vidaus durų žymėjimas
- L-x - Langų žymėjimas
- A1-x - Patalpų numeracija (Slaugos namų pastato)
- B1-x - Patalpų numeracija (Globos namų pastato)

BENDRAS PLOTAS, m ²		
	Nr.1-pastatas	Nr.2 pastatas
1 aukštas	1046,18	1208,71
2 aukštas	855,78	1216,98
Bendras pastato plotas	1901,96	2425,69

Nr.1- gydymo paskirties pastatas	Vienvietės palatos	Dvivičių palatos
1 aukštas	12	-
2 aukštas	12	3
Lovų skaičius	24	6
Bendras (lovų skaičius)	30	

Nr.2- gyvenamosios paskirties pastatas	Vienviečiai kambariai	Dvivečiai kambariai
1 aukštas	13	6
2 aukštas	12	7
Lovų skaičius	25	26
Bendras (lovų skaičius)	51	

Antro aukšto patalpų eksplikacija

Nr.1 pastatas (senyvo amžiaus slaugos namai)	Plotas, m ²	Nr.2 pastatas (senyvo amžiaus globos namai)	Plotas, m ²
A2-1.1 Dvivičių patalpa-7	23,17	A2-23.2 WC/dušinė	4,29
A2-1.2 WC/dušinė	4,29	A2-24.1 Vienvietė patalpa-31	19,93
A2-2.1 Dvivičių patalpa-8	26,01	A2-24.2 WC/dušinė	4,29
A2-2.2 WC/dušinė	4,29	A2-25.1 Vienvietė patalpa-32	19,93
A2-3 Koridorius	45,10	A2-25.2 WC/dušinė	4,29
A2-4 Kompensacinės technikos laikymo patalpa	10,64	A2-26.2 WC/dušinė	4,29
A2-4.1 Laidinė	6,19	A2-27.1 Vienvietė patalpa-34	19,93
A2-5 Koridorius	67,48	A2-27.2 WC/dušinė	4,29
A2-6 Moterų persirengimo k. (50 v.t.)	17,56	A2-28.1 Vienvietė patalpa-35	19,93
A2-7 Moterų dušai (6 v.t.)	9,13	A2-28.2 WC/dušinė	4,29
A2-8 Moterų WC	2,50	A2-29.1 Vienvietė patalpa-36	19,93
A2-9 Vyrų dušai (2 v.t.)	3,05	A2-29.2 WC/dušinė	4,29
A2-10 Vyrų WC	1,60	A2-30.1 Vienvietė patalpa-37	19,93
A2-11 Vyrų persirengimo k. (5 v.t.)	5,15	A2-30.2 WC/dušinė	4,29
A2-12 Personalo poilsio kamb.	38,87	A2-31.1 Vienvietė patalpa-38	18,74
A2-13 Koridorius	47,10	A2-31.2 WC/dušinė	4,29
A2-14.1 Vienvietė patalpa-27	19,23	A2-32.1 Vienvietė patalpa-39	19,19
A2-14.2 WC/dušinė	4,29	A2-32.2 WC/dušinė	4,29
A2-15.1 Vienvietė patalpa-28	19,23	A2-33 Laidinė	8,65
A2-15.2 WC/dušinė	4,29	A2-34 Holas	28,59
A2-16.1 Vienvietė patalpa-29	21,59	A2-35 WC M (ŽN)	3,74
A2-16.2 WC/dušinė	4,30	A2-36 WC V (ŽN)	3,74
A2-17 Valgomasis (2x10 v.t.)	40,87	A2-37 Kabinetas	13,00
A2-18 WC	5,29	A2-38 Kabinetas	10,02
A2-19 Poilsio ir bendravimo erdvė	54,93	A2-39 Padalinio vadovo kabinetas	19,64
A2-20 Laidinė	3,35	A2-40 Vadovo kabinetas	16,31
A2-21 Valymo inventorių patalpa	4,24	Antro aukšto (A korpuso) bendras patalpų plotas	855,78
A2-22 Priežiūros ir kompensacinių patalpų plotas	15,86		
A2-23.1 Dvivičių patalpa-30	22,06		

Antro aukšto patalpų eksplikacija

Nr.2 pastatas (senyvo amžiaus globos namai)	Plotas, m ²	Nr.1 pastatas (senyvo amžiaus slaugos namai)	Plotas, m ²
B2-19.1 Vienvietis kambarys-46	16,88	B2-19.1 Vienvietis kambarys-46	16,88
B2-19.2 WC/dušinė	4,07	B2-19.2 WC/dušinė	4,07
B2-20.1 Vienvietis kambarys-49	19,07	B2-20.1 Vienvietis kambarys-49	19,07
B2-20.2 WC/dušinė	4,07	B2-20.2 WC/dušinė	4,07
B2-21.1 Vienvietis kambarys-50	19,01	B2-21.1 Vienvietis kambarys-50	19,01
B2-21.2 WC/dušinė	4,07	B2-21.2 WC/dušinė	4,07
B2-22.1 Vienvietis kambarys-51	19,00	B2-22.1 Vienvietis kambarys-51	19,00
B1-22.2 WC/dušinė	4,07	B1-22.2 WC/dušinė	4,07
B2-23.1 Dvivičių kambarys-10	21,96	B2-23.1 Dvivičių kambarys-10	21,96
B2-23.2 WC/dušinė	4,07	B2-23.2 WC/dušinė	4,07
B2-24.1 Dvivičių kambarys-11	18,19	B2-24.1 Dvivičių kambarys-11	18,19
B2-24.2 WC/dušinė	4,07	B2-24.2 WC/dušinė	4,07
B2-25.1 Dvivičių kambarys-12	18,84	B2-25.1 Dvivičių kambarys-12	18,84
B2-25.2 WC/dušinė	4,07	B2-25.2 WC/dušinė	4,07
B2-26.1 Dvivičių kambarys-13	22,34	B2-26.1 Dvivičių kambarys-13	22,34
B2-26.2 WC/dušinė	4,07	B2-26.2 WC/dušinė	4,07
B2-27 Koridorius	145,24	B2-27 Koridorius	145,24
B2-27.1 Laidinė	4,75	B2-27.1 Laidinė	4,75
B2-28 Kinoterapijos salė	42,31	B2-28 Kinoterapijos salė	42,31
B2-29 Masažo kabinetas	8,03	B2-29 Masažo kabinetas	8,03
B2-30 Fizeoterapijos kabinetas	8,03	B2-30 Fizeoterapijos kabinetas	8,03
B2-31 Užimtumo specialistų kabinetas	12,53	B2-31 Užimtumo specialistų kabinetas	12,53
B2-32 Kompensacinės technikos laikymo patalpa	18,37	B2-32 Kompensacinės technikos laikymo patalpa	18,37
B2-33.1 WC ŽN	3,48	B2-33.1 WC ŽN	3,48
B2-33.2 WC ŽN	3,48	B2-33.2 WC ŽN	3,48
B2-34 Virtuvė, valgomasis, poilsio bendravimo erdvė	48,66	B2-34 Virtuvė, valgomasis, poilsio bendravimo erdvė	48,66
B2-35 Salė/koplyčia	90,30	B2-35 Salė/koplyčia	90,30
B2-36.1 Dvivičių kambarys-5	25,24	B2-36.1 Dvivičių kambarys-5	25,24
B2-36.2 WC/dušinė	4,29	B2-36.2 WC/dušinė	4,29
B2-37.1 Dvivičių kambarys-6	23,17	B2-37.1 Dvivičių kambarys-6	23,17
B2-37.2 WC/dušinė	4,29	B2-37.2 WC/dušinė	4,29
Pirmo aukšto (B korpuso) bendras patalpų plotas	1216,98		

0	2024-01	Statybos leidimui	
Laida	Data	Laidos statusas. Keitimo priežastis (jei taikoma)	
Kvalifikacijos patvirtinimo dokumento Nr.		Turgaus a. 27, Klaipėda info@uparchitektai.lt	Statybos projekto pavadinimas Gyvenamosios paskirties pastato (jvairių socialinių grupių asmenims) statybos ir gyvenamosios paskirties pastato (un. Nr. 2191-0006-4021) rekonstravimo, keičiant paskirtį į gydymo (slaugos namus), Aušros g. 41, Klaipėdoje, projektas (įgyvendinant senyvo amžiaus asmenų globos paslaugų plėtrą)
A 473	PV, arch	S.Stripinienė	2023
A1753	PDV, arch	K.Milvidaitė-Striškienė	2023
Antro aukšto planas			
LT	Statytojas Klaipėdos miesto savivaldybė, j.a.k. 111100775, Liepų g.11, 91502, Klaipėda	Dokumentu žymuo 2018-06-28-TP-SA-03	Lapai 1 1

Antro aukšto technologinis planas

Pastatų schema

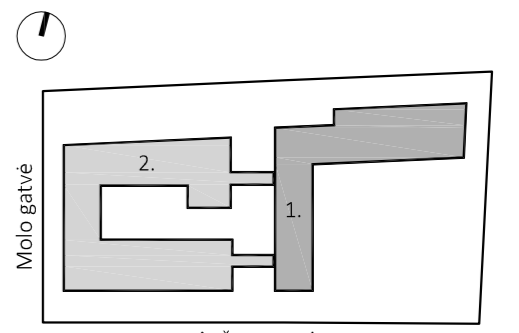

- 1. Gydyimo pask. pastatas (Sėnyvo amžiaus asmenų slaugos namai)
- 2. Gyvenamosios pask. pastatas (Sėnyvo amžiaus asmenų globos namai)



- Sutartiniai žymėjimai:**
- Lauko atitvara
 - Vidaus atitvara
 - Lauko ir vidaus durų kilimas
 - LD-x - Lauko durų žymėjimas
 - D-x - Vidaus durų žymėjimas
 - L-x - Langų žymėjimas
 - A1-x - Patalpų numeracija (Slaugos namų pastato)
 - B1-x - Patalpų numeracija (Globos namų pastato)

PATALPŲ GRUPĖS

- Komunikacinės patalpos** (holai, koridoriai)
- Vertikalieji ryšiai** (laiptai, liftai, technologinės šachtos)
- Gyvenamosios patalpos, globos namuose** (vienviečiai, dviviečiai kambariai)
- Palatos, slaugos namuose** (vienvietės, divivietės palatos)
- San. mazgai**
- Administracinės patalpos**
- Funkcinės patalpos** (Procedūriniai kabinetai, bendravimo erdvės, virtuvėlės, užsėdimų kambariai ir kt.)

BENDRAS PLOTAS, m ²		
	Nr.1-pastatas	Nr.2 pastatas
1 aukštas	1046,18	1208,71
2 aukštas	855,78	1216,98
Bendras pastato plotas	1901,96	2425,69

Nr.1- gydymo paskirties pastatas	Vienvietės palatos	
	1 aukštas	Dvivietės palatos
1 aukštas	12	-
2 aukštas	12	3
Lovų skaičius	24	6
Bendras (lovų skaičius)	30	

Nr.2- gyvenamosios paskirties pastatas	Vienviečiai kambariai	
	1 aukštas	Dviviečiai kambariai
1 aukštas	13	6
2 aukštas	12	7
Lovų skaičius	25	26
Bendras (lovų skaičius)	51	

Antro aukšto patalpų eksplikacija

Nr.1 pastatas (senyvo amžiaus slaugos namai)			
A2-1.1	Dvivietė palata-7	23,17	m ²
A2-1.2	WC'dušinė	4,29	m ²
A2-2.1	Dvivietė palata-8	26,01	m ²
A2-2.2	WC'dušinė	4,29	m ²
A2-3	Koridorius	45,10	m ²
A2-4	Kompensacinės technikos laikymo patalpa	10,64	m ²
A2-4	Lapinė	6,19	m ²
A2-5	Koridorius	67,48	m ²
A2-6	Motorų persirengimo k. (50 v.)	17,56	m ²
A2-7	Motorų dušai (6 v.)	9,13	m ²
A2-8	Motorų WC	2,50	m ²
A2-9	Vyrų dušai (2 v.)	3,05	m ²
A2-10	Vyrų WC	1,60	m ²
A2-11	Vyrų persirengimo k. (5 v.)	5,15	m ²
A2-12	Personalo poilsio kamb.	38,87	m ²
A2-13	Koridorius	47,10	m ²
A2-14.1	Vienvietė palata-27	19,23	m ²
A2-14.2	WC'dušinė	4,29	m ²
A2-15.1	Vienvietė palata-28	19,23	m ²
A2-15.2	WC'dušinė	4,29	m ²
A2-16.1	Vienvietė palata-29	21,59	m ²
A2-16.2	WC'dušinė	4,30	m ²
A2-17	Valgomasis (2x10 v.)	40,87	m ²
A2-18	WC	5,29	m ²
A2-19	Poilsio ir bendravimo erdvė	54,93	m ²
A2-20	Lapinė	3,35	m ²
A2-21	Valymo inventoriaus patalpa	4,24	m ²
A2-22	Priežiūros ir kompensacinių priemonių laikymo pat.	15,86	m ²
A2-23.1	Dvivietė palata-30	22,06	m ²

Antro aukšto patalpų eksplikacija

Nr. 2 pastatas (senyvo amžiaus globos namai)			
B2-1	Koridorius	238,66	m ²
A2-24.1	Vienvietė palata-31	19,93	m ²
A2-24.2	WC'dušinė	4,29	m ²
A2-25.1	Vienvietė palata-32	19,93	m ²
A2-25.2	WC'dušinė	4,29	m ²
A2-26.1	Vienvietė palata-33	19,93	m ²
A2-26.2	WC'dušinė	4,29	m ²
A2-27.1	Vienvietė palata-34	19,93	m ²
A2-27.2	WC'dušinė	4,29	m ²
A2-28.1	Vienvietė palata-35	19,93	m ²
A2-28.2	WC'dušinė	4,29	m ²
A2-29.1	Vienvietė palata-36	19,93	m ²
A2-29.2	WC'dušinė	4,29	m ²
A2-30.1	Vienvietė palata-37	19,93	m ²
A2-30.2	WC'dušinė	4,29	m ²
A2-31.1	Vienvietė palata-38	18,74	m ²
A2-31.2	WC'dušinė	4,29	m ²
A2-32.1	Vienvietė palata-39	19,19	m ²
A2-32.2	WC'dušinė	4,29	m ²
A2-33	Lapinė	8,65	m ²
A2-34	Holas	28,59	m ²
A2-35	WC M (ŽN)	3,74	m ²
A2-36	WC V (ŽN)	3,74	m ²
A2-37	Kabinetas	13,00	m ²
A2-38	Kabinetas	10,02	m ²
A2-39	Padalinio vadovo kabinetas	19,64	m ²
A2-40	Vadovo kabinetas	16,31	m ²
Antro aukšto (A korpuso) bendras patalpų plotas		855,78	m ²

B2-19.1	Vienvietis kambarys-46	16,88	m ²
B2-19.2	WC'dušinė	4,07	m ²
B2-20.1	Vienvietis kambarys-49	19,07	m ²
B2-20.2	WC'dušinė	4,07	m ²
B2-21.1	Vienvietis kambarys-50	19,01	m ²
B2-21.2	WC'dušinė	4,07	m ²
B2-22.1	Vienvietis kambarys-51	19,00	m ²
B1-22.2	WC'dušinė	4,07	m ²
B2-23.1	Dvivietis kambarys-10	21,96	m ²
B2-23.2	WC'dušinė	4,07	m ²
B2-24.1	Dvivietis kambarys-11	18,19	m ²
B2-24.2	WC'dušinė	4,07	m ²
B2-25.1	Dvivietis kambarys-12	18,84	m ²
B2-25.2	WC'dušinė	4,07	m ²
B2-26.1	Dvivietis kambarys-13	22,34	m ²
B2-26.2	WC'dušinė	4,07	m ²
B2-27	Koridorius	145,24	m ²
B2-27	Lapinė	4,75	m ²
B2-28	Kinezoterapijos salė	42,31	m ²
B2-29	Masažo kabinetas	8,03	m ²
B2-30	Fizeoterapijos kabinetas	8,03	m ²
B2-31	Užimtumo specialistų kabinetas	12,53	m ²
B2-32	Kompensacinės technikos laikymo patalpa	18,37	m ²
B2-33.1	WC ŽN	3,48	m ²
B2-33.2	WC ŽN	3,48	m ²
B2-34	Virtuvėlė, valgomasis, poilsio bendravimo erdvė	48,66	m ²
B2-35	Salė/koplyčia	90,30	m ²
B2-36.1	Dvivietis kambarys-5	25,24	m ²
B2-36.2	WC'dušinė	4,29	m ²
B2-37.1	Dvivietis kambarys-6	23,17	m ²
B2-37.2	WC'dušinė	4,29	m ²
Pirmo aukšto (B korpuso) bendras patalpų plotas		1216,98	m ²

0	2024-01	Statybos leidimui	
Laida	Data	Laidos statusas. Keitimo priežastis (jei taikoma)	
Kvalifikacijos patvirtinimo dokumento Nr.	uostamiesčio projektas	Turgaus a. 27, Klaipėda info@uparhitektai.lt	Statybos projekto pavadinimas Gyvenamosios paskirties pastato (jvairių socialinių grupių asmenims) statybos ir gyvenamosios paskirties pastato (un. Nr. 2191-0006-4021) rekonstravimo, keičiant paskirtį į gydymo (slaugos namus), Aušros g. 41, Klaipėdoje, projektas (įgyvendinant senyvo amžiaus asmenų globos paslaugų plėtrą)
A 473	PV, arch	S.Stripinienė	2023
A1753	PDV, arch	K.Milvidaitė-Striškienė	2023
Antro aukšto technologinis planas			
LT	Statytojas Klaipėdos miesto savivaldybė, j.a.k. 111100775, Liepų g.11, 91502, Klaipėda	Dokumento žymuo 2018-06-28-TP-SA-04	Lapais 1 1

Stogo planas

Pastatų schema

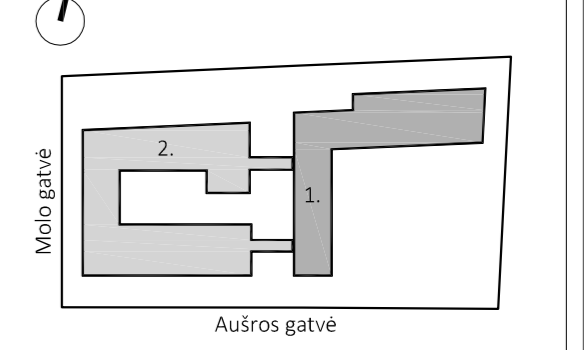

1. Gydyimo pask. pastatas (Sėnyvo amžiaus asmenų slaugos namai)
2. Gyvenamosios pask. pastatas (Sėnyvo amžiaus asmenų globos namai)

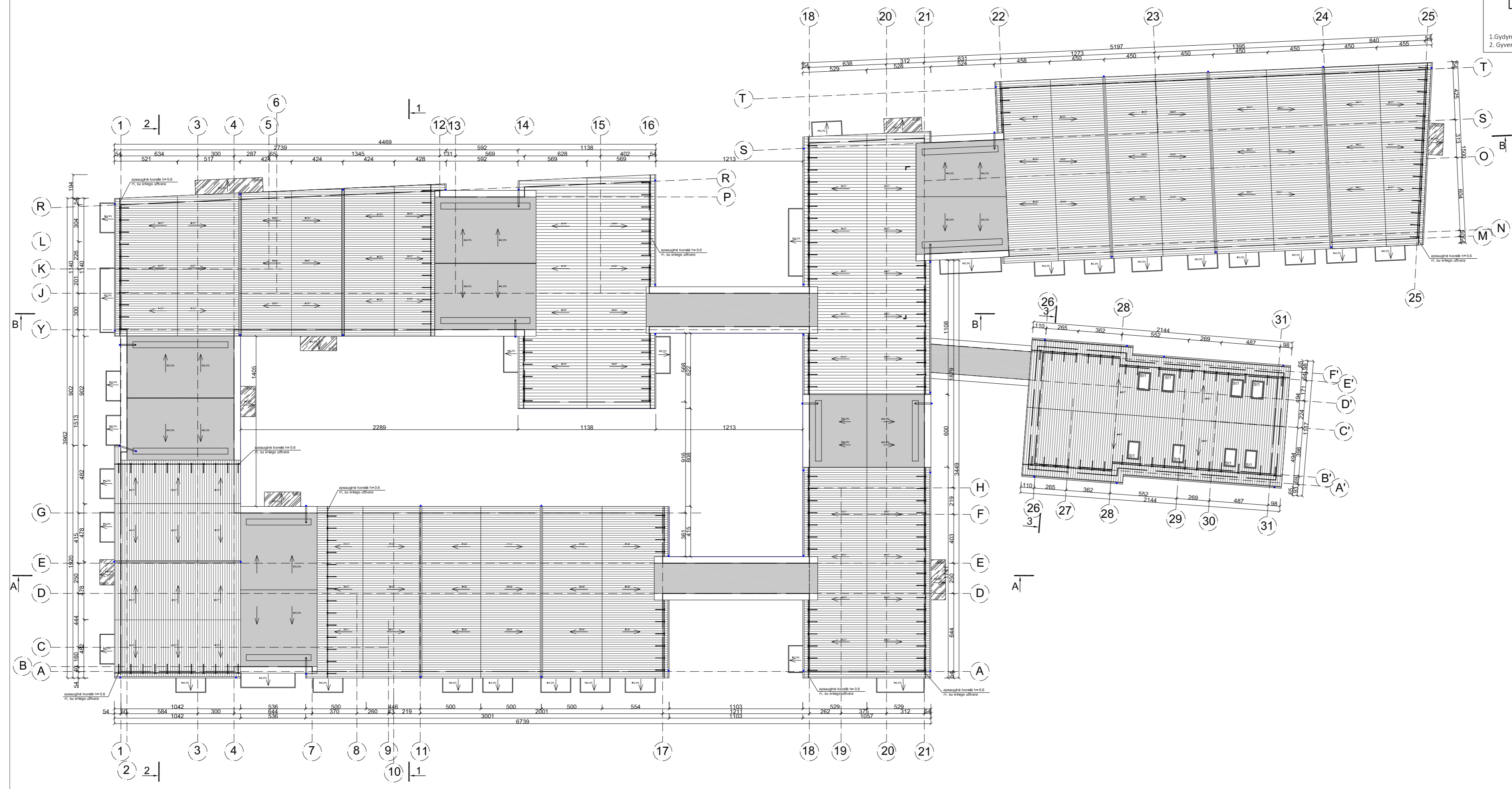

- PASTABOS:**
1. Visus dūmtraukius ir ventilacijos kanalus apšiltinti akmens vata 5 cm. storio.
 2. Įrengti sniego gaudytuvus.
- ☉ Lietvamzdžiai

0	2024-01	Statybos leidimui			
Laida	Data	Laidos statusas. Keitimo priežastis (jei taikoma)			
Kvalifikacijos patvirtinimo dokumento Nr.		Turgaus a. 27, Klaipėda info@uparchitektai.lt	Statinio projekto pavadinimas Gyvenamosios paskirties pastato (jvairių socialinių grupių asmenims) statybos ir gyvenamosios paskirties pastato (un. Nr. 2191-0006-4021) rekonstravimo, keičiant paskirtį į gydymo (slaugos namus), Aušros g. 41, Klaipėdoje, projektas (įgyvendinant sėnyvo amžiaus asmenų globos paslaugų plėtrą)		
		A 473	PV, arch	S.Stripinienė	2023
A1753	PDV, arch	K.Milvidaitė-Striškienė	2023	Stogo planas	0
Statytojas		Dokumento žymuo			
LT	Klaipėdos miesto savivaldybė, j.a.k. 111100775, Liepų g.11, 91502, Klaipėda	2018-06-28-TP-SA-05		Lapai	Lapų
				1	1

Fasadas 25-1



Fasadas 1-31



FASADŲ APDAILA:

1. SIENŲ APDAILA- keraminės fasado plytelės (spalva- rusva)
2. SIENŲ APDAILA- keraminės fasado plytelės (spalva-smėlio spalvos)
3. SIENŲ APDAILA- medžio daili lentės (spalva- natūralaus medžio)
4. SIENŲ APDAILA- keraminės fasado plytelės (spalva- degto molio)
5. STOGO DANGA- keraminės čerpės (spalva-tamstai pilka)
6. STOGO DANGA- keraminės čerpės (spalva- degto molio)
7. LANGAI- aliuminiai-stiklinimas- stiklo paketas, spalva-antracito (RAL 7016)

0	2024-01	Statybos leidimui	
Laida	Data	Laidos statusas. Keitimo priežastis (jei taikoma)	
Kvalifikacijos patvirtinimo dokumento Nr.		Turgaus a. 27, Klaipėda info@uparchitektai.lt	Statinio projekto pavadinimas Gyvenamosios paskirties pastato (įvairių socialinių grupių asmenims) statybos ir gyvenamosios paskirties pastato (un. Nr. 2191-0006-4021) rekonstravimo, keičiant paskirtį į gydymo (slaugos namus), Aušros g. 41, Klaipėdoje, projektas (įgyvendinant senyvo amžiaus asmenų globos paslaugų plėtrą)
A 473	PV, arch	S.Stripinienė	Dokumento pavadinimas
A1753	PDV, arch	K.Milvidaitė-Striškienė	Fasadai 25-1, 1-31 M1:200
LT	Statytojas Klaipėdos miesto savivaldybė, j.a.k. 111100775, Liepų g.11, 91502, Klaipėda	Dokumento žymuo	18-06-28-TP-SA-06
		Lapas	Lapų
		1	1

Fasadas A-T



Fasadas R-A



FASADŲ APDAILA:

1. SIENŲ APDAILA- keraminės fasado plytelės (spalva- rusva)
2. SIENŲ APDAILA- keraminės fasado plytelės (spalva-smėlio spalvos)
3. SIENŲ APDAILA- medžio daili lentės (spalva- natūralaus medžio)
4. SIENŲ APDAILA- keraminės fasado plytelės (spalva- degto molio)
5. STOGO DANGA- keraminės čerpės (spalva-tamsiai pilka)
6. STOGO DANGA- keraminės čerpės (spalva- degto molio)
7. LANGAI- aliuminiai-stiklinimas- stiklo paketas, spalva-antracito (RAL 7016)

0	2024-01	Statybos leidimui		
Laida	Data	Laidos statusas. Keitimo priežastis (jei taikoma)		
Kvalifikacijos patvirtinimo dokumento Nr.	uostamiesčio projektas	Turgaus a. 27, Klaipėda info@uparchitektai.lt	Statinio projekto pavadinimas Gyvenamosios paskirties pastato (įvairių socialinių grupių asmenims) statybos ir gyvenamosios paskirties pastato (un. Nr. 2191-0006-4021) rekonstravimo, keičiant paskirtį į gydymo (slaugos namus), Aušros g. 41, Klaipėdoje, projektas (įgyvendinant senyvo amžiaus asmenų globos paslaugų plėtrą)	
A 473	PV, arch	S.Stripinienė	Dokumento pavadinimas	
A1753	PDV, arch	K.Milvidaitė-Striškienė	Fasadai A-T, R- A M1:200	
LT	Statytojas Klaipėdos miesto savivaldybė, j.a.k. 111100775, Liepų g.11, 91502, Klaipėda	Dokumento žymuo 2018-06-28-TP-SA-07		Lapas 1
				Lapų 1

Fasadas tarp ašiu 4-18



Fasadas tarp ašiu G-Y

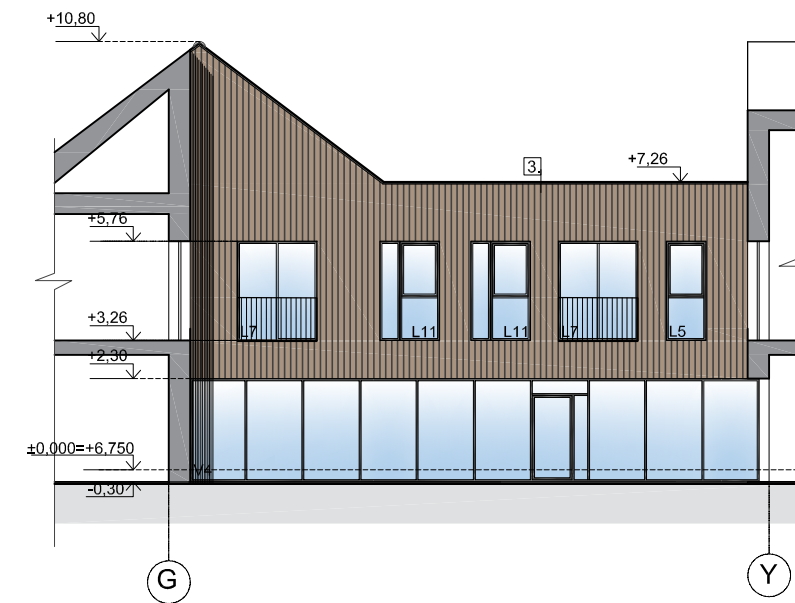

Fasadas tarp ašiu 18-4

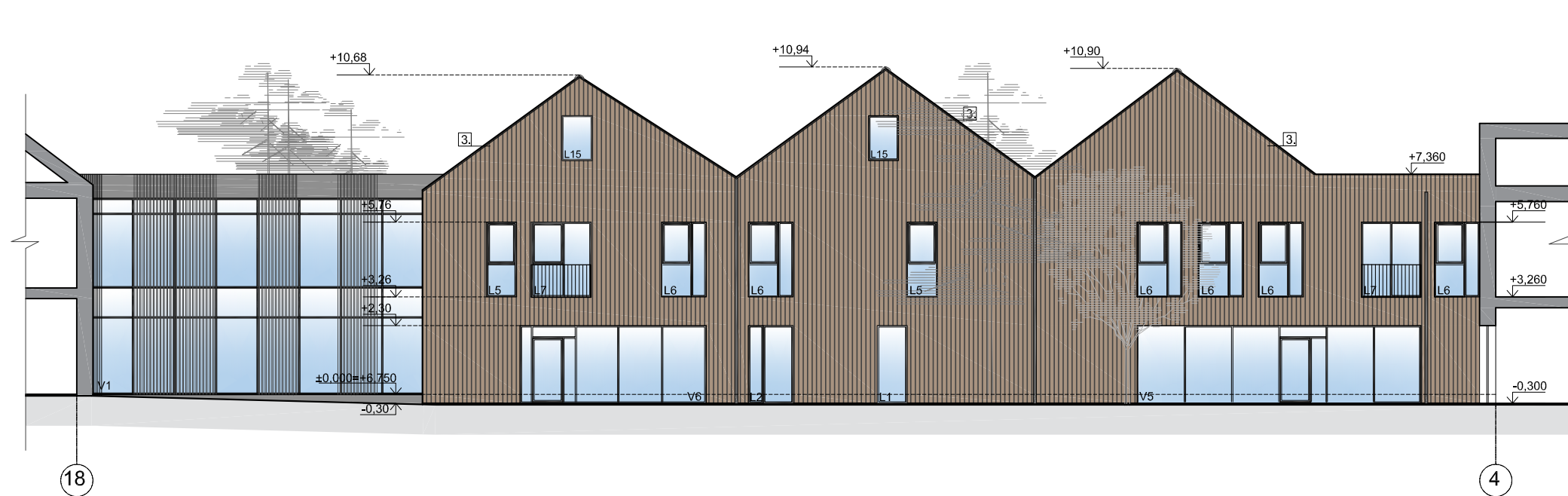

FASADŲ APDAILA:

1. SIENŲ APDAILA- keraminės fasado plytelės (spalva- rusva)
2. SIENŲ APDAILA- keraminės fasado plytelės (spalva-smėlio spalvos)
3. SIENŲ APDAILA- medžio daili lentės (spalva- natūralaus medžio)
4. SIENŲ APDAILA- keraminės fasado plytelės (spalva- degto molio)
5. STOGO DANGA- keraminės čerpės (spalva-tamsiai pilka)
6. STOGO DANGA- keraminės čerpės (spalva- degto molio)
7. LANGAI- aliuminiai-stiklinimas- stiklo paketas, spalva-antracito (RAL 7016)

0	2024-01	Statybos leidimui		
Laida	Data	Laidos statusas. Keitimo priežastis (jei taikoma)		
Kvalifikacijos patvirtinimo dokumento Nr.		Turgaus a. 27, Klaipėda info@uparchitektai.lt	Statinio projekto pavadinimas Gyvenamosios paskirties pastato (įvairių socialinių grupių asmenims) statybos ir gyvenamosios paskirties pastato (un. Nr. 2191-0006-4021) rekonstravimo, keičiant paskirtį į gydymo (slaugos namus), Aušros g. 41, Klaipėdoje, projektas (gyvendinant senyvo amžiaus asmenų globos paslaugų plėtrą)	
A 473	PV, arch	S.Stripinienė	Dokumento pavadinimas	
A1753	PDV, arch	K.Milvidaitė-Striškienė	Fasadai 4-18, G- Y, 18-4	
			M1:200	
LT	Statytojas	Dokumento žymuo		Lapas
	Klaipėdos miesto savivaldybė, j.a.k. 111100775, Liepų g.11, 91502, Klaipėda	2018-06-28-TP-SA-08		Lapų
				1
				1

Fasadas T-A



Fasadas 21-25



FASADŲ APDAILA:

1. SIENŲ APDAILA- keraminės fasado plytelės (spalva- rusva)
2. SIENŲ APDAILA- keraminės fasado plytelės (spalva-smėlio spalvos)
3. SIENŲ APDAILA- medžio daili lentės (spalva- natūralaus medžio)
4. SIENŲ APDAILA- keraminės fasado plytelės (spalva- degto molio)
5. STOGO DANGA- keraminės čerpės (spalva-tamsiai pilka)
6. STOGO DANGA- keraminės čerpės (spalva- degto molio)
7. LANGAI- aliuminiai-stiklinimas- stiklo paketas, spalva-antracito (RAL 7016)

0	2024-01	Statybos leidimui		
Laida	Data	Laidos statusas. Keitimo priežastis (jei taikoma)		
Kvalifikacijos patvirtinimo dokumento Nr.		Turgaus a. 27, Klaipėda info@uparchitektai.lt	Statinio projekto pavadinimas	
			Gyvenamosios paskirties pastato (įvairių socialinių grupių asmenims) statybos ir gyvenamosios paskirties pastato (un. Nr. 2191-0006-4021) rekonstravimo, keičiant paskirtį į gydymo (slaugos namus), Aušros g. 41, Klaipėdoje, projektas (įgyvendinant senyvo amžiaus asmenų globos paslaugų plėtrą)	
A 473	PV, arch	S.Stripinienė	Dokumento pavadinimas	
A1753	PDV, arch	K.Milvidaitė-Striškienė	Fasadai T-A, 21-25	M1:200
				0
				Laida
LT	Statytojas	Dokumento žymuo		Lapas
	Klaipėdos miesto savivaldybė, j.a.k. 111100775, Liepų g.11, 91502, Klaipėda	2018-06-28-TP-SA-09		Lapų
				1
				1

Fasadas A-R



Fasadas F'-A'

Fasadas 31-26

Fasadas A'-F'

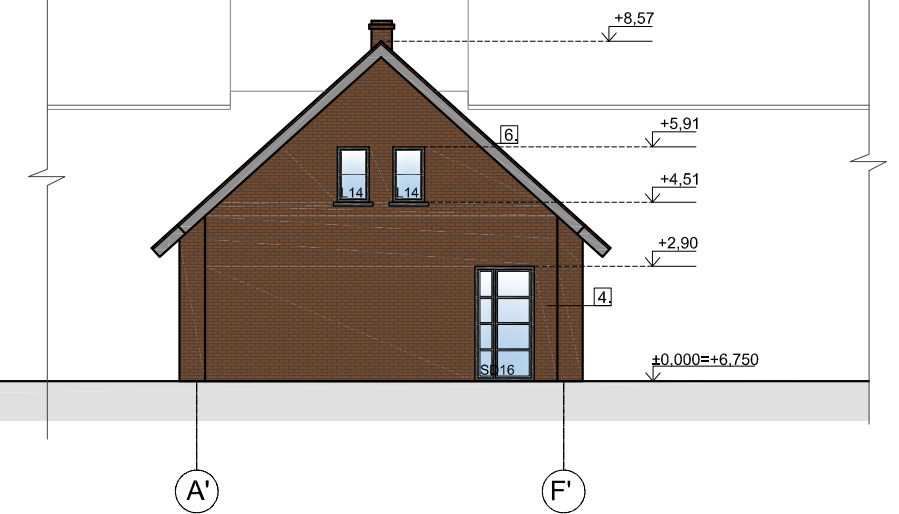
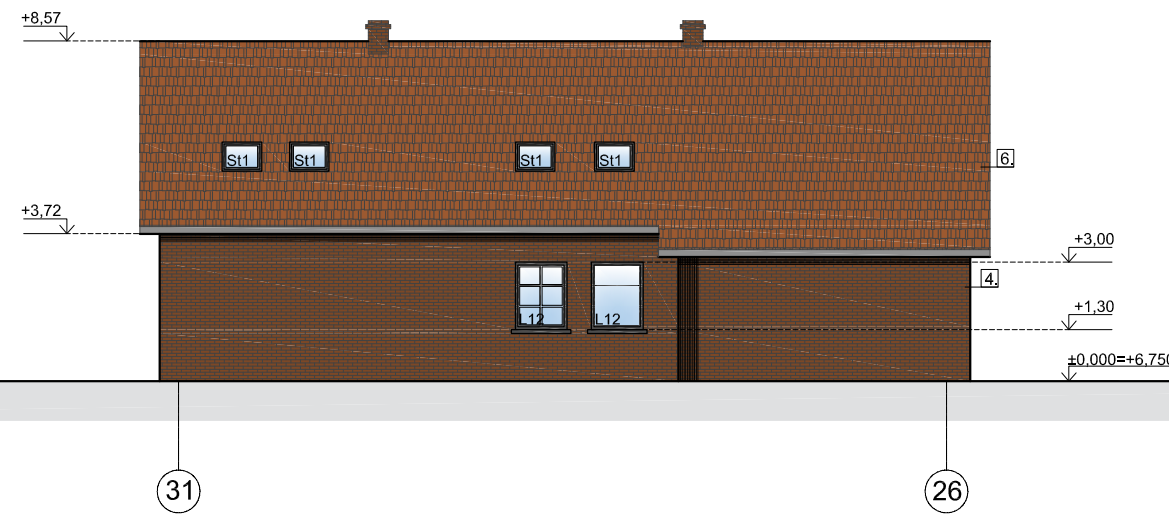
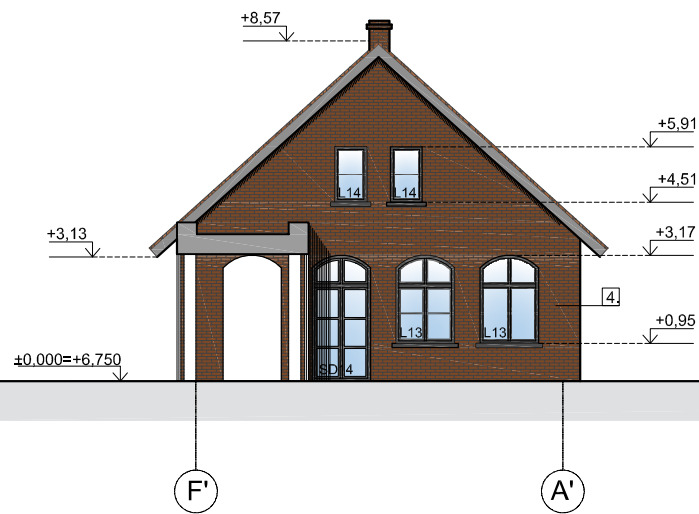

FASADŲ APDAILA:

1. SIENŲ APDAILA- keraminės fasado plytelės (spalva- rusva)
2. SIENŲ APDAILA- keraminės fasado plytelės (spalva-smėlio spalvos)
3. SIENŲ APDAILA- medžio daili lentės (spalva- natūralaus medžio)
4. SIENŲ APDAILA- keraminės fasado plytelės (spalva- degto molio)
5. STOGO DANGA- keraminės čerpės (spalva-tamsiai pilka)
6. STOGO DANGA- keraminės čerpės (spalva- degto molio)
7. LANGAI- aliuminiai-stiklinimas- stiklo paketas, spalva-antracito (RAL 7016)

0	2024-01	Statybos leidimui		
Laida	Data	Laidos statusas. Keitimo priežastis (jei taikoma)		
Kvalifikacijos patvirtinimo dokumento Nr.		Turgaus a. 27, Klaipėda info@uparchitektai.lt	Statinio projekto pavadinimas Gyvenamosios paskirties pastato (įvairių socialinių grupių asmenims) statybos ir gyvenamosios paskirties pastato (un. Nr. 2191-0006-4021) rekonstravimo, keičiant paskirtį į gydymo (slaugos namus), Aušros g. 41, Klaipėdoje, projektas (įgyvendinant senyvo amžiaus asmenų globos paslaugų plėtrą)	
A 473	PV, arch	S.Stripinienė	Dokumento pavadinimas Fasada A-R, F'-A', 31-26, A'-F' M1:200	
A1753	PDV, arch	K.Milvidaitė-Striškienė		
LT	Statytojas	Klaipėdos miesto savivaldybė, j.a.k. 111100775, Liepų g.11, 91502, Klaipėda		Dokumento žymuo
			2018-06-28-TP-SA-10	Lapas
				Lapų
				1
				1

Pjūvis B-B

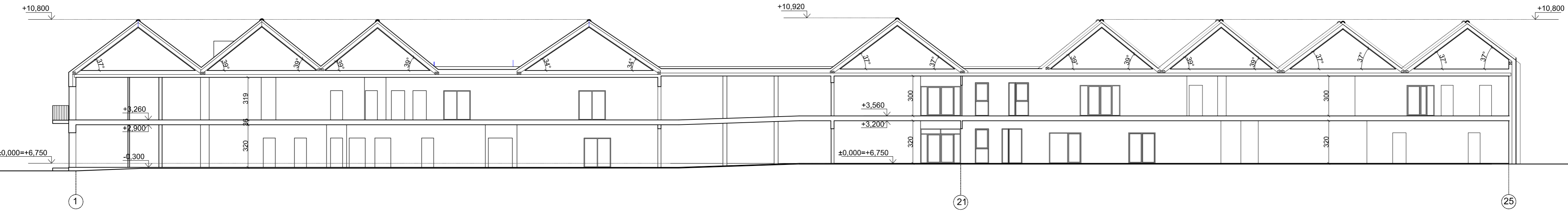

Pjūvis A-A

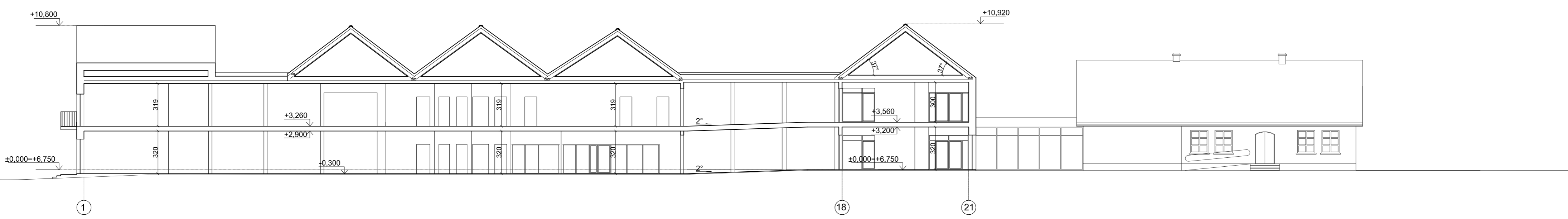

0	2024-01	Statybos leidimui		
Laida	Data	Laidos statusas. Keitimo priežastis (jei taikoma)		
Kvalifikacijos patvirtinimo dokumento Nr.	uostamiesčio projektas	Turgaus a. 27, Klaipėda info@uparchitektai.lt	Statinio projekto pavadinimas Gyvenamosios paskirties pastato (įvairių socialinių grupių asmenims) statybos ir gyvenamosios paskirties pastato (un. Nr. 2191-0006-4021) rekonstravimo, keičiant paskirtį į gydymo (slaugos namus), Aušros g. 41, Klaipėdoje, projektas (įgyvendinant senyvo amžiaus asmenų globos paslaugų plėtrą)	
A 473	PV, arch	S.Stripinienė	Dokumento pavadinimas Pjūviai A-A, B-B M1:200	
A1753	PDV, arch	K.Milvidaitė-Striškienė		
LT	Statytojas Klaipėdos miesto savivaldybė, j.a.k. 111100775, Liepų g.11, 91502, Klaipėda		Dokumento žymuo 2018-06-28-TP-SA-11	Lapas 1
			Lapai	1

Pjūvis 2-2

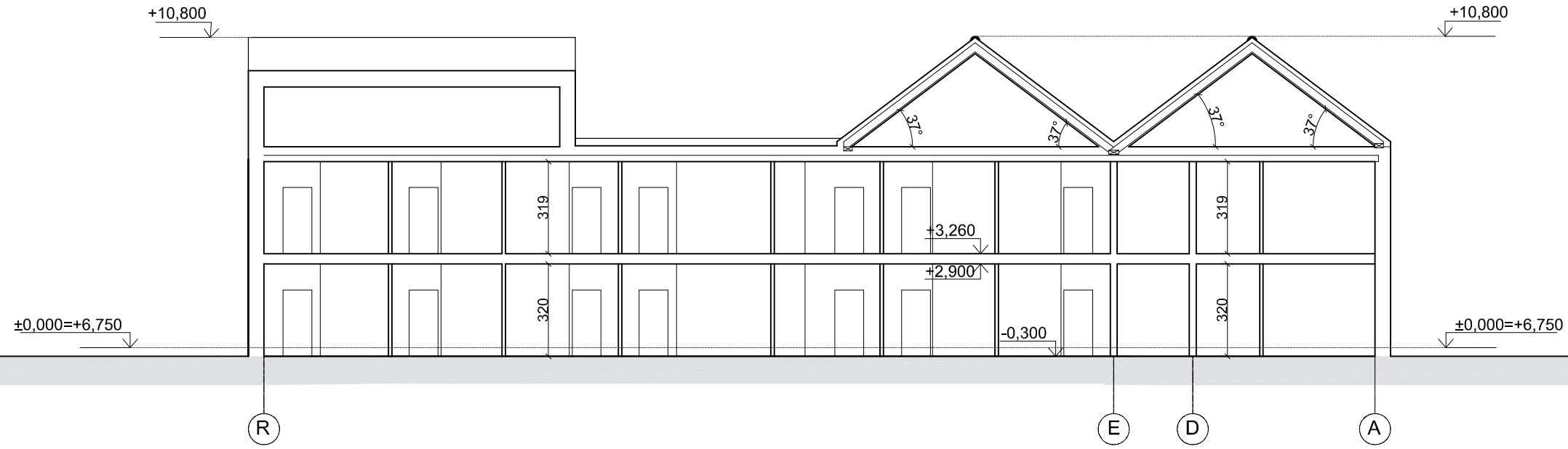

Pjūvis 1-1

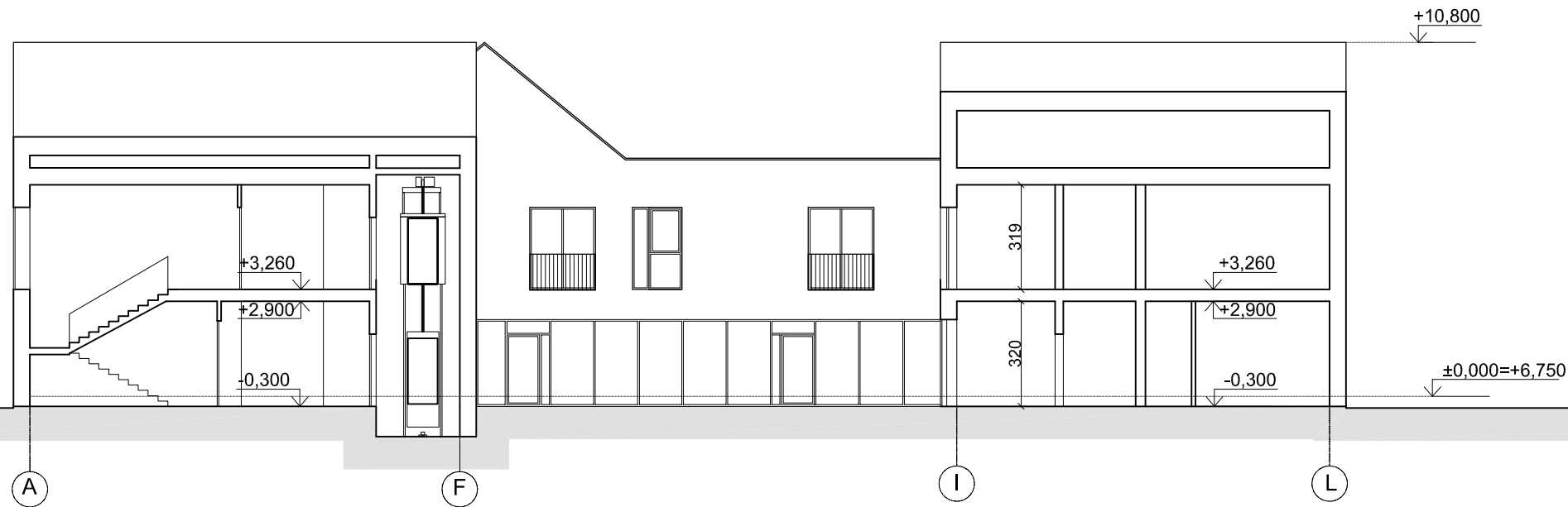

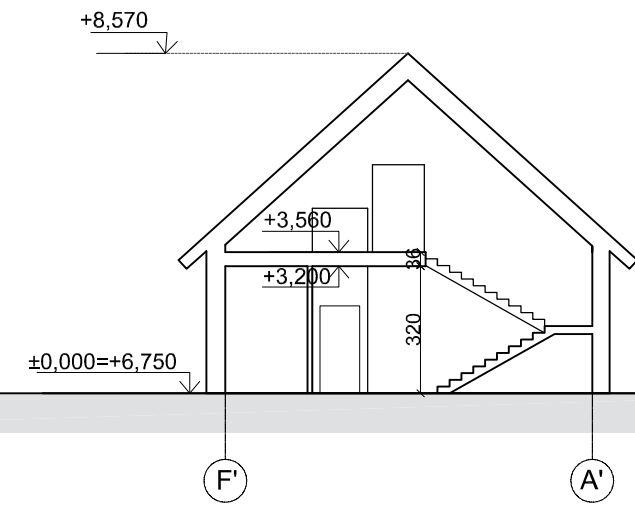

Pjūvis 3-3

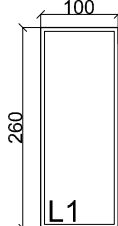
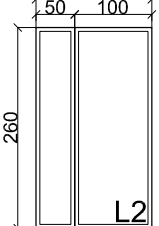
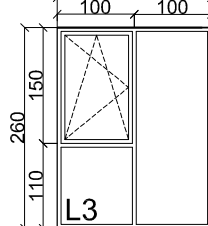
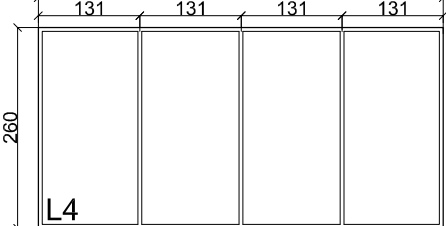
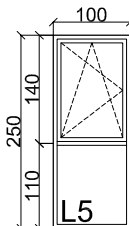
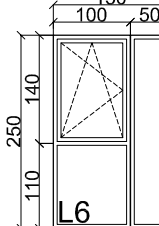
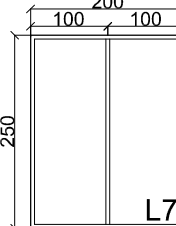
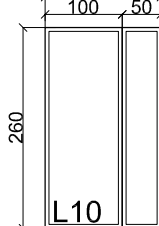
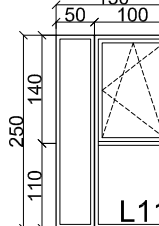

0	2024-01	Statybos leidimui		
Laida	Data	Laidos statusas. Keitimo priežastis (jei taikoma)		
Kvalifikacijos patvirtinimo dokumento Nr.	uostamiesčio projektas	Turgaus a. 27, Klaipėda info@uparchitektai.lt	Statinio projekto pavadinimas Gyvenamosios paskirties pastato (įvairių socialinių grupių asmenims) statybos ir gyvenamosios paskirties pastato (un. Nr. 2191-0006-4021) rekonstravimo, keičiant paskirtį į gydymo (slaugos namus), Aušros g. 41, Klaipėdoje, projektas (įgyvendinant senyvo amžiaus asmenų globos paslaugų plėtrą)	
A 473	PV, arch	S.Stripinienė	Dokumento pavadinimas Pjūviai 2-2, 1-1, 3-3 M1:200	0
A1753	PDV, arch	K.Milvidaitė-Striškienė		Laida
LT	Statytojas	Klaipėdos miesto savivaldybė, j.a.k. 111100775, Liepų g.11, 91502, Klaipėda	Dokumento žymuo 2018-06-28-TP-SA-12	Lapas 1
				Lapų 1

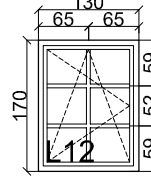
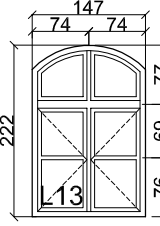
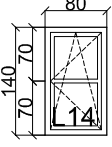
Angos žymėjimas	L-1	L-2	L-3	L-4	L-5	L-6	L-7	L-10	L-11
Kiekis, vnt.	13	11	1	1	24	34	7	6	4
Pavadinimas	Aliuminio profilio rėmas, spalva- pilka	Aliuminio profilio rėmas, spalva- pilka	Aliuminio profilio rėmas, spalva- pilka	Aliuminio profilio rėmas, spalva- pilka	Aliuminio profilio rėmas, spalva- pilka	Aliuminio profilio rėmas, spalva- pilka	Aliuminio profilio rėmas, spalva- pilka	Aliuminio profilio rėmas, spalva- pilka	Aliuminio profilio rėmas, spalva- pilka
Plotis, cm	100	150	200	524	100	150	200	150	150
Aukštis, cm	260	260	260	260	250	250	250	260	250
Plotas, m ²	2.60	3.90	5.20	13.62	2.50	3.75	5.00	3.90	3.75
Schema (angos gabaritas)									
Pastabos	Mechaninio patvarumo klasė - 2; Mechaninio stiprio klasė- 3; Stiklo dūžio klasė- B; Atsparumas smūgiui klasė- 2; U≤0,9 W/m²K.	Mechaninio patvarumo klasė - 2; Mechaninio stiprio klasė- 3; Stiklo dūžio klasė- B; Atsparumas smūgiui klasė- 2; U≤0,9 W/m²K.	Mechaninio patvarumo klasė - 2; Mechaninio stiprio klasė- 3; Stiklo dūžio klasė- B; Atsparumas smūgiui klasė- 2; U≤0,9 W/m²K.	Mechaninio patvarumo klasė - 2; Mechaninio stiprio klasė- 3; Stiklo dūžio klasė- B; Atsparumas smūgiui klasė- 2; U≤0,9 W/m²K.	Mechaninio patvarumo klasė - 2; Mechaninio stiprio klasė- 3; Stiklo dūžio klasė- B; Atsparumas smūgiui klasė- 2; U≤0,9 W/m²K.	Mechaninio patvarumo klasė - 2; Mechaninio stiprio klasė- 3; Stiklo dūžio klasė- B; Atsparumas smūgiui klasė- 2; U≤0,9 W/m²K.	Mechaninio patvarumo klasė - 2; Mechaninio stiprio klasė- 3; Stiklo dūžio klasė- B; Atsparumas smūgiui klasė- 2; U≤0,9 W/m²K.	Mechaninio patvarumo klasė - 2; Mechaninio stiprio klasė- 3; Stiklo dūžio klasė- B; Atsparumas smūgiui klasė- 2; U≤0,9 W/m²K.	Mechaninio patvarumo klasė - 2; Mechaninio stiprio klasė- 3; Stiklo dūžio klasė- B; Atsparumas smūgiui klasė- 2; U≤0,9 W/m²K.

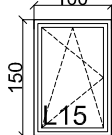
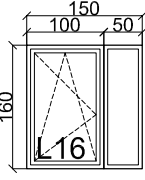
Angos žymėjimas	L-12	L-13	L-14	St-1	L-15	L-16
Kiekis, vnt.	6	2	4	8	10	2
Pavadinimas	Aliuminio profilio rėmas, spalva- pilka	Aliuminio profilio rėmas, spalva- pilka	Aliuminio profilio rėmas, spalva- pilka	Aliuminio profilio rėmas, spalva- pilka	Aliuminio profilio rėmas, spalva- pilka	Aliuminio profilio rėmas, spalva- pilka
Plotis, cm	130	147	80	94	100	150
Aukštis, cm	170	222	140	120	150	160
Plotas, m ²	2.21	3.26	1.12	1.13	1.50	2.40
Schema (angos gabaritas)						
Pastabos	Mechaninio patvarumo klasė - 2; Mechaninio stiprio klasė- 3; Stiklo dūžio klasė- B; Atsparumas smūgiui klasė- 2; U≤0,9 W/m²K.	Mechaninio patvarumo klasė - 2; Mechaninio stiprio klasė- 3; Stiklo dūžio klasė- B; Atsparumas smūgiui klasė- 2; U≤0,9 W/m²K.	Mechaninio patvarumo klasė - 2; Mechaninio stiprio klasė- 3; Stiklo dūžio klasė- B; Atsparumas smūgiui klasė- 2; U≤0,9 W/m²K.	Mechaninio patvarumo klasė - 2; Mechaninio stiprio klasė- 3; Stiklo dūžio klasė- B; Atsparumas smūgiui klasė- 2; U≤0,9 W/m²K.	Mechaninio patvarumo klasė - 2; Mechaninio stiprio klasė- 3; Stiklo dūžio klasė- B; Atsparumas smūgiui klasė- 2; U≤0,9 W/m²K.	Mechaninio patvarumo klasė - 2; Mechaninio stiprio klasė- 3; Stiklo dūžio klasė- B; Atsparumas smūgiui klasė- 2; U≤0,9 W/m²K.

PASTABOS:

- STR 2.04.01:2018 „Pastatų atitvaros. Sienos, stogai, langai ir išorinės įėjimo durys.“
- Prieš užsakant gaminius, langų, apvadų, laminatų spalvą derinti su projektuotoju.
- Prieš užsakant gaminius, gaminių kiekius bei matmenis tikslinti objekte ir durų varstomumą suderinti su užsakovu.
- Visos medžiagos montuojamos pagal gamintojo pateiktą technologiją.
- Gaminiai tikslinami darbo projekto metu.

0		2024-01	Statybos leidimui	
Laida		Data	Laidos statusas. Keitimo priežastis (jei taikoma)	
Kvalifikacijos patvirtinimo dokumento Nr.	 Turgaus a. 27, Klaipėda info@uparchitektai.lt		Statinio projekto pavadinimas Gyvenamosios paskirties pastato (jvairių socialinių grupių asmenims) statybos ir gyvenamosios paskirties pastato (un. Nr. 2191-0006-4021) rekonstravimo, keičiant paskirtį į gydymo (slaugos namus), Aušros g. 41, Klaipėdoje, projektas (įgyvendinant senyvo amžiaus asmenų globos paslaugų plėtrą)	
A 473	PV, arch	S.Sripinienė	Dokumento pavadinimas Langų specifikacija	
A1753	PDV, arch	K.Milvidaitė-Striškienė		
LT	Statytojas Klaipėdos miesto savivaldybė, j.a.k. 111100775, Liepų g.11, 91502, Klaipėda		Dokumento žymuo 2018-06-28-TP-SA-13	
			Lapas	Lapų
			1	1

Angos žymėjimas	V-1	V-2
Kiekis, vnt.	2	1
Pavadinimas	Aluminio profilio rėmas, spalva- pilka	Aluminio profilio rėmas, spalva- pilka
Plotis, cm	1111	1221
Aukštis, cm	656	656
Plotas, m ²	72.88	80.10
Schema (angos gabaritai)		
Pastabos	Mechaninio patvarumo klasė - 2; Mechaninio stiprio klasė- 3; Stiklo dūžio klasė- B; Atsparumas smūgiui klasė- 2; U≤0,9 W/m²K.	Mechaninio patvarumo klasė - 2; Mechaninio stiprio klasė- 3; Stiklo dūžio klasė- B; Atsparumas smūgiui klasė- 2; U≤0,9 W/m²K.

Angos žymėjimas	V-3
Kiekis, vnt.	1
Pavadinimas	Aluminio profilio rėmas, spalva- pilka
Plotis, cm	2322
Aukštis, cm	260
Plotas, m ²	60.37
Schema (angos gabaritai)	
Pastabos	Mechaninio patvarumo klasė - 2; Mechaninio stiprio klasė- 3; Stiklo dūžio klasė- B; Atsparumas smūgiui klasė- 2; U≤0,93 W/m²K.

Angos žymėjimas	V-4	V-5
Kiekis, vnt.	1	1
Pavadinimas	Aluminio profilio rėmas, spalva- pilka	Aluminio profilio rėmas, spalva- pilka
Plotis, cm	2322	950
Aukštis, cm	260	260
Plotas, m ²	60.37	24.70
Schema (angos gabaritai)		
Pastabos	Mechaninio patvarumo klasė - 2; Mechaninio stiprio klasė- 3; Stiklo dūžio klasė- B; Atsparumas smūgiui klasė- 2; U≤0,9 W/m²K.	Mechaninio patvarumo klasė - 2; Mechaninio stiprio klasė- 3; Stiklo dūžio klasė- B; Atsparumas smūgiui klasė- 2; U≤0,9 W/m²K.

PASTABOS:

- STR 2.04.01:2018 „Pastatų atitvaros. Sienos, stogai, langai ir išorinės įėjimo durys.“
- Prieš užsakant gaminius, langų, apvadų, laminatų spalvą derinti su projektuotoju.
- Prieš užsakant gaminius, gaminių kiekius bei matmenis tikslinti objekte ir durų varstomumą suderinti su užsakovu.
- Visos medžiagos montuojamos pagal gamintojo pateiktą technologiją.
- Gaminiai tikslinami darbo projekto metu.

0	2024-01	Statybos leidimui
Laida	Data	Laidos statusas. Keitimo priežastis (jei taikoma)
Kvalifikacijos patvirtinimo dokumento Nr.		Statinio projekto pavadinimas
A 473	PV, arch	S.Sripinienė
A1753	PDV, arch	K.Milvidaitė-Striškienė
LT	Statytojas	Dokumento žymuo
	Klaipėdos miesto savivaldybė, j.a.k. 111100775, Liepų g.11, 91502, Klaipėda	2018-06-28-TP-SA-14
		Dokumento pavadinimas
		Gyvenamosios paskirties pastato (įvairių socialinių grupių asmenims) statybos ir gyvenamosios paskirties pastato (un. Nr. 2191-0006-4021) rekonstravimo, keičiant paskirtį į gydymo (slaugos namus), Aušros g. 41, Klaipėdoje, projektas (įgyvendinant senyvo amžiaus asmenų globos paslaugų plėtrą)
		Dokumento pavadinimas
		Vitrinų specifikacija
		Lapas
		Lapų
		0
		1

Angos žymėjimas	V-6	V-7	V-8	SD-1	SD-2
Kiekis, vnt.	1	1	1	13	11
Pavadinimas	Aluminio profilio rėmas, spalva- pilka	Aluminio profilio rėmas, spalva- pilka	Aluminio profilio rėmas, spalva- pilka	Aluminio profilio rėmas, spalva- pilka	Aluminio profilio rėmas, spalva- pilka
Plotis, cm	623	862	888	150	150
Aukštis, cm	260	320	320	260	260
Plotas, m ²	16.20	27.58	28.42	3.90	3.90
Schema (angos gabaritas)					
Pastabos	Mechaninio patvarumo klasė - 2; Mechaninio stiprio klasė- 3; Stiklo dūžio klasė- B; Atsparumas smūgiui klasė- 2; U≤0,9 W/m²K.	Mechaninio patvarumo klasė - 2; Mechaninio stiprio klasė- 3; Stiklo dūžio klasė- B; Atsparumas smūgiui klasė- 2; U≤0,9 W/m²K.	Mechaninio patvarumo klasė - 2; Mechaninio stiprio klasė- 3; Stiklo dūžio klasė- B; Atsparumas smūgiui klasė- 2; U≤0,9 W/m²K.	Mechaninio patvarumo klasė - 2; Mechaninio stiprio klasė- 3; Stiklo dūžio klasė- B; Atsparumas smūgiui klasė- 2; U≤0,9 W/m²K.	Mechaninio patvarumo klasė - 2; Mechaninio stiprio klasė- 3; Stiklo dūžio klasė- B; Atsparumas smūgiui klasė- 2; U≤0,9 W/m²K.

Angos žymėjimas	SD-3	SD-4	SD-5	SD-6	SD-7	SD-8	SD-9	SD-10
Kiekis, vnt.	1	2	5	1	1	14	2	18
Pavadinimas	Aluminio profilio rėmas, spalva- pilka	Aluminio profilio rėmas, spalva- pilka	Aluminio profilio rėmas, spalva- pilka	Aluminio profilio rėmas, spalva- pilka	Aluminio profilio rėmas, spalva- pilka	Aluminio profilio rėmas, spalva- pilka	Aluminio profilio rėmas, spalva- pilka	Aluminio profilio rėmas, spalva- pilka
Plotis, cm	152	250	100	200	700	150	105	150
Aukštis, cm	260	260	260	260	260	250	250	250
Plotas, m ²	3.95	6.50	2.60	5.20	18.20	3.75	2.63	3.75
Schema (angos gabaritas)								
Pastabos	Mechaninio patvarumo klasė - 2; Mechaninio stiprio klasė- 3; Stiklo dūžio klasė- B; Atsparumas smūgiui klasė- 2; U≤0,9 W/m²K.	Mechaninio patvarumo klasė - 2; Mechaninio stiprio klasė- 3; Stiklo dūžio klasė- B; Atsparumas smūgiui klasė- 2; U≤0,9 W/m²K.	Mechaninio patvarumo klasė - 2; Mechaninio stiprio klasė- 3; Stiklo dūžio klasė- B; Atsparumas smūgiui klasė- 2; U≤0,9 W/m²K.	Mechaninio patvarumo klasė - 2; Mechaninio stiprio klasė- 3; Stiklo dūžio klasė- B; Atsparumas smūgiui klasė- 2; U≤0,9 W/m²K.	Mechaninio patvarumo klasė - 2; Mechaninio stiprio klasė- 3; Stiklo dūžio klasė- B; Atsparumas smūgiui klasė- 2; U≤0,9 W/m²K.	Mechaninio patvarumo klasė - 2; Mechaninio stiprio klasė- 3; Stiklo dūžio klasė- B; Atsparumas smūgiui klasė- 2; U≤0,9 W/m²K.	Mechaninio patvarumo klasė - 2; Mechaninio stiprio klasė- 3; Stiklo dūžio klasė- B; Atsparumas smūgiui klasė- 2; U≤0,9 W/m²K.	Mechaninio patvarumo klasė - 2; Mechaninio stiprio klasė- 3; Stiklo dūžio klasė- B; Atsparumas smūgiui klasė- 2; U≤0,9 W/m²K.

PASTABOS:

- STR 2.04.01:2018 „Pastatų atitvaros. Sienos, stogai, langai ir išorinės jėgimo durys.“
- Prieš užsakant gaminius, langų, apvadų, laminatų spalvą derinti su projektuotoju.
- Prieš užsakant gaminius, gaminių kiekius bei matmenis tikslinti objekte ir durų varstomumą suderinti su užsakovu.
- Visos medžiagos montuojamos pagal gamintojo pateiktą technologiją.
- Gaminiai tikslinami darbo projekto metu.

Kvalifikacijos patvirtinimo dokumento Nr.			Turgaus a. 27, Klaipėda info@uparchitektai.lt	Statinio projekto pavadinimas	Gyvenamosios paskirties pastato (įvairių socialinių grupių asmenims) statybos ir gyvenamosios paskirties pastato (un. Nr. 2191-0006-4021) rekonstravimo, keičiant paskirtį į gydymo (slaugos namus), Aušros g. 41, Klaipėdoje, projektas (įgyvendinant senyvo amžiaus asmenų globos paslaugų plėtrą)	
A 473	PV, arch	S.Sripinienė		Dokumento pavadinimas	Vitrinų ir siklinių durų specifikacija	
A1753	PDV, arch	K.Milvidaitė-Striškienė		Laida	0	
LT	Statytojas		Klaipėdos miesto savivaldybė, j.a.k. 111100775, Liepų g.11, 91502, Klaipėda	Dokumento žymuo	2018-06-28-TP-SA-15	
				Lapas	1	
				Lapų	1	

0	2024-01	Statybos leidimui
Laida	Data	Laidos statusas. Keitimo priežastis (jei taikoma)

Angos žymėjimas	SD-13	SD-14	SD-15	SD-16
Kiekis, vnt.	1	1	1	1
Pavadinimas	Aluminio profilio rėmas, spalva- pilka	Aluminio profilio rėmas, spalva- pilka	Aluminio profilio rėmas, spalva- pilka	Aluminio profilio rėmas, spalva- pilka
Plotis, cm	1221	147	144	150
Aukštis, cm	656	317	300	290
Plotas, m ²	80.10	4.66	4.32	4.35
Schema (angos gabaritas)				
Pastabos	Mechaninio patvarumo klasė - 2; Mechaninio stiprio klasė- 3; Stiklo dūžio klasė- B; Atsparumas smūgiui klasė- 2; U≤0,9 W/m²K.	Mechaninio patvarumo klasė - 2; Mechaninio stiprio klasė- 3; Stiklo dūžio klasė- B; Atsparumas smūgiui klasė- 2; U≤0,9 W/m²K.	Mechaninio patvarumo klasė - 2; Mechaninio stiprio klasė- 3; Stiklo dūžio klasė- B; Atsparumas smūgiui klasė- 2; U≤0,9 W/m²K.	Mechaninio patvarumo klasė - 2; Mechaninio stiprio klasė- 3; Stiklo dūžio klasė- B; Atsparumas smūgiui klasė- 2; U≤0,9 W/m²K.

PASTABOS:

- STR 2.04.01:2018 „Pastatų atitvaros. Sienos, stogai, langai ir išorinės jėjimo durys.“
- Prieš užsakant gaminius, langų, apvadų, laminatų spalvą derinti su projektuotoju.
- Prieš užsakant gaminius, gaminių kiekius bei matmenis tikslinti objekte ir durų varstomumą suderinti su užsakovu.
- Visos medžiagos montuojamos pagal gamintojo pateiktą technologiją.
- Gaminiai tikslinami darbo projekto metu.

0	2022-05-01	Statybos leidimui
Laida	Data	Laidos statusas. Keitimo priežastis (jei taikoma)

0	2024-01	Statybos leidimui
Laida	Data	Laidos statusas. Keitimo priežastis (jei taikoma)
Kvalifikacijos patvirtinimo dokumento Nr.	 Turgaus a. 27, Klaipėda info@uparchitektai.lt	Statinio projekto pavadinimas Gyvenamosios paskirties pastato (įvairių socialinių grupių asmenims) statybos ir gyvenamosios paskirties pastato (un. Nr. 2191-0006-4021) rekonstravimo, keičiant paskirtį į gydymo (slaugos namus), Aušros g. 41, Klaipėdoje, projektas (įgyvendinant senyvo amžiaus asmenų globos paslaugų plėtrą)
A 473	PV, arch	S.Sripinienė
A1753	PDV, arch	K.Milvidaitė-Striškienė
LT	Statytojas Klaipėdos miesto savivaldybė, j.a.k. 111100775, Liepų g.11, 91502, Klaipėda	Dokumento pavadinimas Vitrinų ir siklinių durų specifikacija
		Dokumento žymuo 2018-06-28-TP-SA-16
		Lapas 1
		Lapų 1

Angos žymėjimas	Schema	Kiekis, vnt.	Pavadinimas	Plotis (angos) cm	Aukštis, cm	Plotas, m ²	Degumo klasė	Aprašymas
D-1		37	Vidaus durys	100	230	2.30	-	Sustiprintos skydinės korio tipo durys su papildomu akustiniu užpildu, HPL apdaila. Su furnitūra, sukama spyna, spalviniu spynos pozicijos indikatoriumi. Stakta su gamykliniu apvadu. HPL plokštės apdailos. Atsparios drėgmei. Spalva derinama prie interjero sprendinių.
D-2		51	Vidaus durys	100	230	2.30	-	Sustiprintos skydinės korio tipo durys su papildomu akustiniu užpildu, HPL apdaila. Su furnitūra, sukama spyna, spalviniu spynos pozicijos indikatoriumi. Stakta su gamykliniu apvadu. HPL plokštės apdailos. Atsparios drėgmei. Spalva derinama prie interjero sprendinių.
D-3		1	Stiklo pertvara su durimis (patalpa B-1-1)	486	230	11.18	C3 S ₂₀₀ (durys), EI 120 (stiklo pertvara)	Plieno profilių stiklinės priešdūminės durys, priešgaisrinėje stiklinėje pertvareje. Profiliai dažyti miltelinu būdu. Su furnitūra, pritraukėju. Stakta su gamykliniu apvadu. Profilių spalva ir stiklo tipas derinami prie interjero sprendinių.
D-4		66	Vidaus durys	100	210	2.10	-	Sustiprintos skydinės korio tipo durys su papildomu akustiniu užpildu, HPL apdaila. Su furnitūra, sukama spyna, spalviniu spynos pozicijos indikatoriumi. Stakta su gamykliniu apvadu. HPL plokštės apdailos. Atsparios drėgmei. Stumdomos durys kambarių sanmazgui. Spalva derinama prie interjero sprendinių.
D-5		3	Vidaus durys	100	230	2.30	EW30-C0	Priešgaisrinės plieninės durys 30dB. Vidaus durys techninėse patalpose su užraktu. 1 varčia, varstomos 1 kryptimi.
D-6		15	Vidaus durys	100	230	2.30	-	Sustiprintos skydinės korio tipo durys su papildomu akustiniu užpildu, HPL apdaila. Su furnitūra, sukama spyna, spalviniu spynos pozicijos indikatoriumi. Stakta su gamykliniu apvadu. HPL plokštės apdailos. Atsparios drėgmei. Stumdomos durys kambarių sanmazgui. Spalva derinama prie interjero sprendinių.
D-7		14	Vidaus durys	100	230	2.30	-	Sustiprintos skydinės korio tipo durys su papildomu akustiniu užpildu, HPL apdaila. Su furnitūra, sukama spyna, spalviniu spynos pozicijos indikatoriumi. Stakta su gamykliniu apvadu. HPL plokštės apdailos. Atsparios drėgmei. Stumdomos durys kambarių sanmazgui. Spalva derinama prie interjero sprendinių.

PASTABOS:

- Gaminių konstrukciją, medžiagiškumą, furnitūros dizainą tikslinti su projekto autoriais parinkus tiekėją.
- Priešgaisrinius reikalavimus žr. projekto gaisrinės saugos dalyje.
- Durų rankenos keliamus reikalavimus žr. projekto gaisrinės saugos dalyje.
- Durys esančios evakuacijos keliuose pajungiamos į gaisro aptikimo sistemą, suveikus gaisrinei signalizacijai, automatiškai atrakinamos.
- Durų elektromagnetinių spynų, telefonspynių komplektacijas tikslinti projekto elektros ir ryšių dalyje.
- Višus pakeitimus derinti su projekto autoriais.

0	2024-01	Statybos leidimui
Laida	Data	Laidos statusas. Keitimo priežastis (jei taikoma)

0	2024-01	Statybos leidimui	
Laida	Data	Laidos statusas. Keitimo priežastis (jei taikoma)	
Kvalifikacijos patvirtinimo dokumento Nr.		Turgaus a. 27, Klaipėda info@uparchitektai.lt	
A 473	PV, arch	S.Stripinienė	
A1753	PDV, arch	K.Milvidaitė-Striškienė	
LT	Statytojas Klaipėdos miesto savivaldybė, j.a.k. 111100775, Liepų g.11, 91502, Klaipėda	Statinio projekto pavadinimas Gyvenamosios paskirties pastato (įvairių socialinių grupių asmenims) statybos ir gyvenamosios paskirties pastato (un. Nr. 2191-0006-4021) rekonstravimo, keičiant paskirtį į gydymo (slaugos namus), Aušros g. 41, Klaipėdoje, projektas (įgyvendinant senyvo amžiaus asmenų globos paslaugų plėtrą)	
		Dokumento pavadinimas	0
		Dokumento žymuo	Lapas Lapų
		2018-06-28-TP-SA-17	1 5

Angos žymėjimas	Schema	Kiekis, vnt.	Pavadinimas	Plotis (angos) cm	Aukštis, cm	Plotas, m ²	Degumo klasė	Aprašymas
D-8		1	Vidaus durys	90	210	1.89	-	Sustiprintos skydinės korio tipo durys su papildomu akustiniu užpildu, HPL apdaila. Su furnitūra, sukama spyna, spalviniu spygnos pozicijos indikatoriumi. Stakta su gamykliniu apvadu. HPL plokštės apdailos. Atsparios drėgmei. Spalva derinama prie interjero sprendinių.
SDV-1		1	Stiklo pertvara su durimis (patalpa B1-8)	721	230	16.58	-	Aliuminio profilių stiklo pertvara. Grūdintas arba laminuotas stiklas su akustine plėvele. Rėmai - tik vitrinų išoriniu perimetru. Stiklai jungiami silikonine siūle. Vitrinos tarpusavyje jungiamos silikonine siūle. Durys be slenksčio. Vitrinos dalinimas tikslinamas prieš užsakant gaminį
SDV-2		1	Stiklo pertvara su durimis (patalpa B1-9)	260	230	5.98	-	Aliuminio profilių stiklo pertvara. Grūdintas arba laminuotas stiklas su akustine plėvele. Rėmai - tik vitrinų išoriniu perimetru. Stiklai jungiami silikonine siūle. Vitrinos tarpusavyje jungiamos silikonine siūle. Durys be slenksčio. Vitrinos dalinimas tikslinamas prieš užsakant gaminį
SDV-3		2	Stiklo pertvara su durimis (patalpa B1-39, B1-40)	180	230	4.14	-	Aliuminio profilių stiklo pertvara. Grūdintas arba laminuotas stiklas su akustine plėvele. Rėmai - tik vitrinų išoriniu perimetru. Stiklai jungiami silikonine siūle. Vitrinos tarpusavyje jungiamos silikonine siūle. Durys be slenksčio. Vitrinos dalinimas tikslinamas prieš užsakant gaminį
SDV-4		1	Stiklo pertvara su durimis (patalpa A1-2)	310	230	7.13	-	Aliuminio profilių stiklo pertvara. Grūdintas arba laminuotas stiklas su akustine plėvele. Rėmai - tik vitrinų išoriniu perimetru. Stiklai jungiami silikonine siūle. Vitrinos tarpusavyje jungiamos silikonine siūle. Durys be slenksčio. Vitrinos dalinimas tikslinamas prieš užsakant gaminį
SDV-5		1	Stiklo pertvara su durimis (patalpa A1-1')	250	230	5.75	C3 S ₂₀₀ (durys), EI 60 (stiklo pertvara)	Plieno profilių stiklinės priešdūminės durys, priešgaisrinėje stiklinėje pertvoroje. Profiliai dažyti miltelinio būdu. Su furnitūra, pritraukėju. Stakta su gamykliniu apvadu. Profilių spalva ir stiklo tipas derinami prie interjero sprendinių.
SDV-6		2	Stiklo pertvara su durimis (patalpa A1-6, A1-5)	300	230	6.90	-	Aliuminio profilių stiklo pertvara. Grūdintas arba laminuotas stiklas su akustine plėvele. Rėmai - tik vitrinų išoriniu perimetru. Stiklai jungiami silikonine siūle. Vitrinos tarpusavyje jungiamos silikonine siūle. Durys be slenksčio. Vitrinos dalinimas tikslinamas prieš užsakant gaminį

PASTABOS:

- Gaminių konstrukciją, medžiagiškumą, furnitūros dizainą tikslinti su projekto autoriais parinkus tiekėją.
- Priešgaisrinius reikalavimus žr. projekto gaisrinės saugos dalyje.
- Durų rankenos keliamus reikalavimus žr. projekto gaisrinės saugos dalyje.
- Durys esančios evakuacijos keliuose pajungiamos į gaisro aptikimo sistemą, suveikus gaisrinei signalizacijai, automatiškai atrakinamos.
- Durų elektromagnetinių spygų, telefonspynių komplektacijas tikslinti projekto elektros ir ryšių dalyje.
- Visus pakeitimus derinti su projekto autoriais.

0	2024-01	Statybos leidimui
Laida	Data	Laidos statusas. Keitimo priežastis (jei taikoma)

Kvalifikacijos patvirtinimo dokumento Nr.			Turgaus a. 27, Klaipėda info@uparchitektai.lt		Statinio projekto pavadinimas	
	Gyvenamosios paskirties pastato (įvairių socialinių grupių asmenims) statybos ir gyvenamosios paskirties pastato (un. Nr. 2191-0006-4021) rekonstravimo, keičiant paskirtį į gydymo (slaugos namus), Aušros g. 41, Klaipėdoje, projektas (gyvendinant senyvo amžiaus asmenų globos paslaugų plėtrą)		Dokumento pavadinimas		0	
A 473	PV, arch	S.Stripinienė			Durų specifikacija	
A1753	PDV, arch	K.Milvidaitė-Striškienė				
LT	Statytojas Klaipėdos miesto savivaldybė, j.a.k. 111100775, Liepų g.11, 91502, Klaipėda		Dokumento žymuo		Lapas	Lapų
		2018-06-28-TP-SA-18		2	5	

Angos žymėjimas	Schema	Kiekis, vnt.	Pavadinimas	Plotis (angos) cm	Aukštis, cm	Plotas, m ²	Degumo klasė	Aprašymas
SDV-7		2	Stiklo pertvara su durimis (patalpa A1-15, A2-13)	300	230	6.90	-	Aliuminio profilių stiklo pertvara. Grūdintas arba laminuotas stiklas su akustine plėvele. Rėmai - tik vitrinų išoriniu perimetru. Stiklai jungiami silikonine siūle. Vitros tarpusavyje jungiamos silikonine siūle. Durys be slenksčio. Vitros dalinimas tikslinamas prieš užsakant gaminį
SDV-8		4	Vidaus durys (patalpa B2-34, B2-35, A1-17, A2-13')	200	230	4.60	-	Aliuminio profilių stiklo pertvara. Grūdintas arba laminuotas stiklas su akustine plėvele. Rėmai - tik vitrinų išoriniu perimetru. Stiklai jungiami silikonine siūle. Vitros tarpusavyje jungiamos silikonine siūle. Durys be slenksčio. Vitros dalinimas tikslinamas prieš užsakant gaminį
SDV-9		2	Stiklo pertvara su durimis (patalpa A2-5, A1-11')	275	230	6.33	EI ² 60-C3 (priešgaisrinės durys)	Plieno profilių stiklinės priešgaisrinės durys. Profiliai dažyti miltelinio būdu. Su furnitūra, pritraukėju. Stakta su gamykliniu apvadu. Profilių spalva ir stiklo tipas derinami prie interjero sprendinių.
SDV-10		2	Stiklo pertvara su durimis (patalpa A1-1, A2-3)	250	230	5.75	EI ² 60-C3 (priešgaisrinės durys)	Plieno profilių stiklinės priešgaisrinės durys. Profiliai dažyti miltelinio būdu. Su furnitūra, pritraukėju. Stakta su gamykliniu apvadu. Profilių spalva ir stiklo tipas derinami prie interjero sprendinių.
SDV-11		1	Stiklo pertvara su durimis (patalpa A1-16)	239	230	5.50	-	Aliuminio profilių stiklo pertvara. Grūdintas arba laminuotas stiklas su akustine plėvele. Rėmai - tik vitrinų išoriniu perimetru. Stiklai jungiami silikonine siūle. Vitros tarpusavyje jungiamos silikonine siūle. Durys be slenksčio. Vitros dalinimas tikslinamas prieš užsakant gaminį
SDV-12		1	Stiklo pertvara su durimis (patalpa A2-17)	300	230	6.90	-	Aliuminio profilių stiklo pertvara. Grūdintas arba laminuotas stiklas su akustine plėvele. Rėmai - tik vitrinų išoriniu perimetru. Stiklai jungiami silikonine siūle. Vitros tarpusavyje jungiamos silikonine siūle. Durys be slenksčio. Vitros dalinimas tikslinamas prieš užsakant gaminį
SDV-13		1	Stiklo pertvara su durimis (patalpa A2-20)	205	230	4.72	-	Aliuminio profilių stiklo pertvara. Grūdintas arba laminuotas stiklas su akustine plėvele. Rėmai - tik vitrinų išoriniu perimetru. Stiklai jungiami silikonine siūle. Vitros tarpusavyje jungiamos silikonine siūle. Durys be slenksčio. Vitros dalinimas tikslinamas prieš užsakant gaminį

PASTABOS:

- Gaminių konstrukciją, medžiagiškumą, furnitūros dizainą tikslinti su projekto autoriais parinkus tiekėją.
- Priešgaisrinius reikalavimus žr. projekto gaisrinės saugos dalyje.
- Durų rankenos keliamus reikalavimus žr. projekto gaisrinės saugos dalyje.
- Durys esančios evakuacijos keliuose pajungiamos į gaisro aptikimo sistemą, suveikus gaisrinei signalizacijai, automatiškai atrakinamos.
- Durų elektromagnetinių spynų, telefonspynių komplektacijas tikslinti projekto elektros ir ryšių dalyje.
- Visus pakeitimus derinti su projekto autoriais.

0	2024-01	Statybos leidimui
Laida	Data	Laidos statusas. Keitimo priežastis (jei taikoma)

Kvalifikacijos patvirtinimo dokumento Nr.			Turgaus a. 27, Klaipėda info@uparchitektai.lt	Statinio projekto pavadinimas	
	Gyvenamosios paskirties pastato (įvairių socialinių grupių asmenims) statybos ir gyvenamosios paskirties pastato (un. Nr. 2191-0006-4021) rekonstravimo, keičiant paskirtį į gydymo (slaugos namus), Aušros g. 41, Klaipėdoje, projektas (įgyvendinant senyvo amžiaus asmenų globos paslaugų plėtrą)				
A 473	PV	S.Stripinienė	Dokumentų pavadinimas		0
A1753	Arch.	K.Milvidaitė-Striškienė	Durų specifikacija		Laida
LT	Statytojas	Klaipėdos miesto savivaldybė, j.a.k. 111100775		Dokumentų žymuo	Lapas Lapų
				28-06-2018-PP-SA-19	3 5

Angos žymėjimas	Schema	Kiekis, vnt.	Pavadinimas	Plotis (angos) cm	Aukštis, cm	Plotas, m ²	Degumo klasė	Aprašymas
SDV-14		1	Vidaus durys (patalpa A1-34)	131	210	2.75	C3 S ₂₀₀ (priešdūminės durys)	Plieno profilių stiklinės priešdūminės durys. Profiliai dažyti milteliniu būdu. Su furnitūra, pritraukėju. Stakta su gamykliniu apvadu. Profilių spalva ir stiklo tipas derinami prie interjero sprendinių.
SDV-15		2	Vidaus durys (patalpa A1-36,A2-33)	131	210	2.75	-	Aliuminio profilių stiklo pertvara. Grūdintas arba laminuotas stiklas su akustine plėvele. Rėmai - tik vitrinų išoriniu perimetru. Stiklai jungiami silikonine siūle. Vitrinos tarpusavyje jungiamos silikonine siūle. Durys be slenksčio. Vitrinos dalinimas tikslinamas prieš užsakant gaminį
SDV-16		1	Stiklo pertvara su durimis (patalpa A1-46)	222	210	4.66	-	Aliuminio profilių stiklo pertvara. Grūdintas arba laminuotas stiklas su akustine plėvele. Rėmai - tik vitrinų išoriniu perimetru. Stiklai jungiami silikonine siūle. Vitrinos tarpusavyje jungiamos silikonine siūle. Durys be slenksčio. Vitrinos dalinimas tikslinamas prieš užsakant gaminį
SDV-17		1	Stiklo pertvara su durimis (patalpa A2-37)	362	210	7.60	-	Aliuminio profilių stiklo pertvara. Grūdintas arba laminuotas stiklas su akustine plėvele. Rėmai - tik vitrinų išoriniu perimetru. Stiklai jungiami silikonine siūle. Vitrinos tarpusavyje jungiamos silikonine siūle. Durys be slenksčio. Vitrinos dalinimas tikslinamas prieš užsakant gaminį
SDV-18		1	Stiklo pertvara su durimis (patalpa A2-38)	265	210	5.57	-	Aliuminio profilių stiklo pertvara. Grūdintas arba laminuotas stiklas su akustine plėvele. Rėmai - tik vitrinų išoriniu perimetru. Stiklai jungiami silikonine siūle. Vitrinos tarpusavyje jungiamos silikonine siūle. Durys be slenksčio. Vitrinos dalinimas tikslinamas prieš užsakant gaminį
SDV-19		1	Stiklo pertvara su durimis (patalpa A2-39)	130	210	2.73	-	Aliuminio profilių stiklo pertvara. Grūdintas arba laminuotas stiklas su akustine plėvele. Rėmai - tik vitrinų išoriniu perimetru. Stiklai jungiami silikonine siūle. Vitrinos tarpusavyje jungiamos silikonine siūle. Durys be slenksčio. Vitrinos dalinimas tikslinamas prieš užsakant gaminį
SDV-20		1	Stiklo pertvara su durimis (patalpa A2-40)	223	210	4.68	-	Aliuminio profilių stiklo pertvara. Grūdintas arba laminuotas stiklas su akustine plėvele. Rėmai - tik vitrinų išoriniu perimetru. Stiklai jungiami silikonine siūle. Vitrinos tarpusavyje jungiamos silikonine siūle. Durys be slenksčio. Vitrinos dalinimas tikslinamas prieš užsakant gaminį

PASTABOS:

- Gaminių konstrukciją, medžiagiškumą, furnitūros dizainą tikslinti su projekto autoriais parinkus tiekėją.
- Priešgaisrinius reikalavimus žr. projekto gaisrinės saugos dalyje.
- Durų rankenos keliamos reikalavimus žr. projekto gaisrinės saugos dalyje.
- Durys esančios evakuacijos keliuose pajungiamos į gaisro aptikimo sistemą, suveikus gaisrinei signalizacijai, automatiškai atrakinamos.
- Durų elektromagnetinių spynų, telefonspynių komplektacijas tikslinti projekto elektros ir ryšių dalyje.
- Visus pakeitimus derinti su projekto autoriais.

Kvalifikacijos patvirtinimo dokumento Nr.	 Turgaus a. 27, Klaipėda info@uparchitektai.lt		Statinio projekto pavadinimas	
A 473	PV	S.Stripinienė	Gyvenamosios paskirties pastato (įvairių socialinių grupių asmenims) statybos ir gyvenamosios paskirties pastato (un. Nr. 2191-0006-4021) rekonstravimo, keičiant paskirtį į gydymo (slaugos namus), Aušros g. 41, Klaipėdoje, projektas (įgyvendinant senyvo amžiaus asmenų globos paslaugų plėtrą)	
A1753	Arch.	K.Milvidaitė-Striškienė	Dokumento pavadinimas	
Statytojas			Dokumento žymuo	
Klaipėdos miesto savivaldybė, j.a.k. 111100775			28-06-2018-PP-SA-20	
			Lapas	Lapų
			4	5

0	2024-01	Statybos leidimui
Laida	Data	Laidos statusas. Keitimo priežastis (jei taikoma)

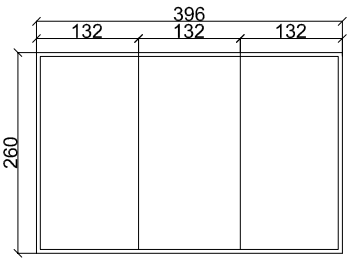
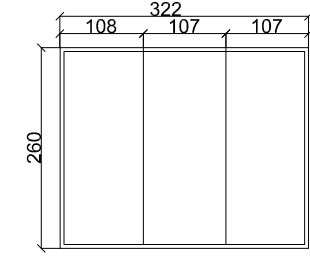
Angos žymėjimas	Schema	Kiekis, vnt.	Pavadinimas	Plotis (angos) cm	Aukštis, cm	Plotas, m ²	Degumo klasė	Aprašymas
W1		2	Stiklo pertvara (patalpa B2-14,B1-19)	396	260	10.30	-	Aliuminio profilių stiklo pertvara. Grūdintas arba laminuotas stiklas su akustine plėvele. Rėmai - tik vitrinų išoriniu perimetru. Stiklai jungiami silikonine siūle. Vitrinos tarpusavyje jungiamos silikonine siūle. Vitrinos dalinimas tikslinamas prieš užsakant gaminį
W3		1	Stiklo pertvara (patalpa A1-3)	322	260	8.37	-	Aliuminio profilių stiklo pertvara. Grūdintas arba laminuotas stiklas su akustine plėvele. Rėmai - tik vitrinų išoriniu perimetru. Stiklai jungiami silikonine siūle. Vitrinos tarpusavyje jungiamos silikonine siūle. Vitrinos dalinimas tikslinamas prieš užsakant gaminį

PASTABOS:

1. Gaminių konstrukciją, medžiagiškumą, furnitūros dizainą tikslinti su projekto autoriais parinkus tiekėją.
2. Priešgaisrinius reikalavimus žr. projekto gaisrinės saugos dalyje.
3. Durų rankenos keliamus reikalavimus žr. projekto gaisrinės saugos dalyje.
4. Durys esančios evakuacijos keliuose pajungiamos į gaisro aptikimo sistemą, suveikus gaisrinei signalizacijai, automatiškai atrakinamos.
5. Durų elektromagnetinių spynų, telefonspynių komplektacijas tikslinti projekto elektros ir ryšių dalyje.
6. Visus pakeitimus derinti su projekto autoriais.

0	2024-01	Statybos leidimui		
Laida	Data	Laidos statusas. Keitimo priežastis (jei taikoma)		
Kvalifikacijos patvirtinimo dokumento Nr.		Turgaus a. 27, Klaipėda info@uparchitektai.lt	Statinio projekto pavadinimas Gyvenamosios paskirties pastato (įvairių socialinių grupių asmenims) statybos ir gyvenamosios paskirties pastato (un. Nr. 2191-0006-4021) rekonstravimo, keičiant paskirtį į gydymo (slaugos namus), Aušros g. 41, Klaipėdoje, projektas (įgyvendinant senyvo amžiaus asmenų globos paslaugų plėtrą)	
A 473	PV, arch	S.Stripinienė	Dokumentų pavadinimas Durų specifikacija	
A1753	PDV, arch	K.Milvidaitė-Striškienė		
LT	Statytojas Klaipėdos miesto savivaldybė, j.a.k. 111100775, Liepų g.11, 91502, Klaipėda	Dokumentų žymuo 2018-06-28-TP-SA-21		
			Lapas	Lapų
			5	5

PATALPŲ APDAILOS ŽINIARAŠTIS											
Eil. Nr.	PATALPA	Patalpos plotas (m²)	Patalpos aukštis, iki perdangos (m)	Patalpos aukštis, iki pakabinamųjų lubų (m)	Perimetras (m)	GRINDYS		SIENOS		LUBOS	
						Akmens masės/natūralaus akmens plytelės	Viršūnė grindų danga	Akmens masės/keramikos plytelės	Tinkavimas, glaistymas, dažymas	Surenkamos segmentinės besitildės gipso lubos	Linijinės akustinės lubos
Pirmo aukšto patalpos (pastato Nr.1)											
A1-01	Vestibiulis	63.31	3.20	3.00	18.85		63.31		28.50		63.31
A1-01'	Laiptinė	4.14	3.20	3.00	16.71	4.14			50.87	4.14	
A1-02	Kompensacinės technikos laikymo patalpa	10.77	3.20	3.00	10.05		10.77		29.56	10.77	
A1-03	Rūbinė	11.18	3.20	3.00	6.69		11.18		21.41	11.18	
A1-04	WC ŽN	4.52	3.20	3.00	8.65	4.52		25.95		4.52	
A1-05	WC ŽN	4.52	3.20	3.00	8.65	4.52		25.95		4.52	
A1-06	Koridorius	24.15	3.20	3.00	13.16		24.15		38.21	24.15	
A1-07	Psichologo kab.	16.32	3.20	3.00	19.04		16.32		58.33	16.32	
A1-08	Multisecorinis kambarys	19.66	3.20	3.00	18.79		19.66		56.23	19.66	
A1-09	Soc. darbuotojų kabinetas	20.36	3.20	3.00	19.75		20.36		59.30	20.36	
A1-10	Soc. darbuotojų kabinetas	14.04	3.20	3.00	14.98		14.04		44.04	14.04	
A1-11	Kompensacinės ir priežiūros įrangos laikymo pat.	7.53	3.20	3.00	11.08		7.53		35.46	7.53	
A1-11'	Koridorius	67.54	3.20	3.00	43.42		67.54		125.94	67.54	
A1-12.1	Vienvietis kambarys-1	19.23	3.20	3.00	20.28		19.23		61.00	19.23	
A1-12.2	WC/dušinė	4.29	3.20	3.00	8.30	4.29		24.90		4.29	
A1-13.1	Vienvietis kambarys-2	19.23	3.20	3.00	20.27		19.23		60.96	19.23	
A1-13.2	WC/dušinė	4.29	3.20	3.00	8.30	4.29		24.90		4.29	
A1-14.1	Vienvietis kambarys-3	21.57	3.20	3.00	20.88		21.57		62.92	21.57	
A1-14.2	WC/dušinė	4.43	3.20	3.00	8.43	4.43		25.29		4.43	
A1-15	Koridorius	167.83	3.20	3.00	111.00		167.83		337.00	167.83	
A1-16	Budėjimo postas	10.08	3.20	3.00	10.78		10.08		30.60	10.08	
A1-17	Virtuvėlė/valgomasis	30.73	3.20	3.00	23.36		30.73		64.35		30.73
A1-18	WC	5.29	3.20	3.00	9.20	5.29		27.60		5.29	
A1-19	Poilsio/bendravimo erdvė	43.19	3.20	3.00	21.45		43.19		54.34		43.19
A1-20	Priežiūros priemonių, kompensacinės įrangos laikymo pat.	10.06	3.20	3.00	16.00		10.06		51.20	10.06	
A1-21	Valymo inventoriaus laikymo patalpa	3.63	3.20	3.00	7.76	3.63		23.28		3.63	
A1-22	Techninė patalpa	20.58	3.20	3.00	21.13	20.58		65.02		20.58	
A1-23.1	Vienvietis kambarys-4	22.06	3.20	3.00	21.33		22.06		64.36	22.06	
A1-23.2	WC/dušinė	4.29	3.20	3.00	8.30	4.29		24.90		4.29	
A1-24.1	Vienvietis kambarys-5	19.93	3.20	3.00	20.64		19.93		62.15	19.93	
A1-24.2	WC/dušinė	4.29	3.20	3.00	8.30	4.29		24.90		4.29	
A1-25.1	Vienvietis kambarys-6	19.93	3.20	3.00	20.64		19.93		62.15	19.93	
A1-25.2	WC/dušinė	4.29	3.20	3.00	8.30	4.29		24.90		4.29	
A1-26.1	Vienvietis kambarys-7	19.93	3.20	3.00	20.64		19.93		62.15	19.93	
A1-26.2	WC/dušinė	4.29	3.20	3.00	8.30	4.29		24.90		4.29	
A1-27.1	Vienvietis kambarys-8	19.93	3.20	3.00	20.64		19.93		62.15	19.93	
A1-27.2	WC/dušinė	4.29	3.20	3.00	8.30	4.29		24.90		4.29	
A1-28.1	Vienvietis kambarys-9	19.93	3.20	3.00	20.64		19.93		62.15	19.93	
A1-28.2	WC/dušinė	4.29	3.20	3.00	8.30	4.29		24.90		4.29	
A1-29.1	Vienvietis kambarys-10	19.93	3.20	3.00	20.64		19.93		62.15	19.93	
A1-29.2	WC/dušinė	4.29	3.20	3.00	8.30	4.29		24.90		4.29	
A1-30.1	Vienvietis kambarys-11	19.93	3.20	3.00	20.64		19.93		62.15	19.93	
A1-30.2	WC/dušinė	4.29	3.20	3.00	8.30	4.29		24.90		4.29	
A1-31.1	Vienvietis kambarys-12	18.74	3.20	3.00	20.64		18.74		62.15	18.74	
A1-31.2	WC/dušinė	4.29	3.20	3.00	8.30	4.29		24.90		4.29	
A1-32.1	Vienvietis kambarys-13	19.19	3.20	3.00	20.05		19.19		60.26	19.19	
A1-32.2	WC/dušinė	4.29	3.20	3.00	8.30	4.29		24.90		4.29	
A1-33	Koridorius	26.69	3.20	3.00	6.23		26.69		19.94	26.69	
A1-34	Koridorius	5.48	3.20	3.00	9.43		5.48		30.18	5.48	
A1-35	Laiptinė	8.98	3.20	3.00	11.40	8.98			25.30	8.98	
A1-36	Holas	30.25	3.20	3.00	32.63	30.25			100.00	30.25	
A1-37	Indų plovimo patalpa	19.86	3.20	3.00	18.73	19.86		56.19		19.86	
A1-39	Virtuvė	30.99	3.20	3.00	18.04	30.99		54.12		30.99	
A1-40	Mėsos -žuvies pusgaminių paruošimo patalpa	5.58	3.20	3.00	9.74	5.58		29.22		5.58	
A1-41	WC	2.25	3.20	3.00	6.56	2.25		19.68		2.25	
A1-42	Personalo buitinė patalpa	5.77	3.20	3.00	9.62	5.77		28.86		5.77	
A1-43	Kabinetas	4.03	3.20	3.00	8.04	4.03		23.52		4.03	
A1-44	Šaldymo kamera	3.42	3.20	3.00	7.48	3.42		-		3.42	
A1-45	Daržovių sandėliavimo ir pirminio paruošimo patalpa	4.95	3.20	3.00	8.91	4.95		26.73		4.95	
A1-46	Prekių priėmimo ir sandėliavimo patalpa	14.06	3.20	3.00	16.50	14.06		49.50		14.06	

PASTABOS:

- Galima naudoti analogiškas medžiagas. Pakeitimus būtina derinti su projekto autoriumi.
- Apdailos medžiagos galutiniai derinamos autorinės priežiūros metu.
- Visi kiekiai projektiniai, prieš užsakant ir gaminant būtina tikslinti vietoje.
- Statybos produktų/ apdailos medžiagų degumo klasę evakuaciniuose keliuose tikslinti pagal Gaisrinės saugos dalį.
- Visi matomi inžineriniai vamzdiniai pastato interjere dažomi tamsiai pilka spalva (spalva pagal RAL derinama DP / PVP).
- Spalviniai, medžiaginiai sprendimai derinami su projektuotojais prieš užsakant medžiagas (detalizuojant interjerą).

0	2024-01	Statybos leidimui
Laida	Data	Laidos statusas. Keitimo priežastis (jei taikoma)
Kvalifikacijos patvirtinimo dokumento Nr.		Turgaus a. 27, Klaipėda info@uparchitektai.lt
A 473	PV, arch	S. Stripinienė
A1753	PDV, arch	K.Milvidaitė-Striškienė
LT	Statytojas	Klaipėdos miesto savivaldybė, j.a.k. 111100775, Liepų g.11, 91502, Klaipėda
Statinio projekto pavadinimas		Gyvenamosios paskirties pastato (jvairių socialinių grupių asmenims) statybos ir gyvenamosios paskirties pastato (un. Nr. 2191-0006-4021) rekonstravimo, keičiant paskirtį į gydymo (slaugos namus), Aušros g. 41, Klaipėdoje, projektas (įgyvendinant senyvo amžiaus asmenų globos paslaugų plėtrą)
Dokumentų pavadinimas		Pirmo aukšto apdailos žiniaraštis (pastato Nr.1)
Dokumentų žymuo		2018-06-28-TP-SA-22
Lapas	Lapų	
1	1	

PATALPŲ APDAILOS ŽINIARAŠTIS											
Eil. Nr.	PATALPA	Patalpos plotas (m²)	Patalpos aukštis, iki perdangos (m)	Patalpos aukštis, iki pakabinamųjų lubų (m)	Perimetras (m)	GRINDYS		SIENOS		LUBOS	
						Akmens masės/natūralaus akmens plytelės	Vinilinė grindų danga	Akmens masės/keramikos plytelės	Tinkavimas, glaistymas, dažymas	Surenkamos segmentinės besišilės gipso lubos	Linijinės akustinės lubos
Pirmo aukšto patalpos (pastato Nr.2)											
B1-1	Tambūras	15.30	3.20	3.00	22.03	15.30			65.04	15.30	
B1-2	Koridorius	99.89	3.20	3.00	39.12		99.89		125.18	99.89	
B1-3.1	Vienvietis kambarys-14	19.07	3.20	3.00	20.19		19.07		60.71	19.07	
B1-3.2	WC/dušinė	4.29	3.20	3.00	8.29	4.29		24.87		4.29	
B1-4.1	Vienvietis kambarys-15	19.07	3.20	3.00	20.19		19.07		60.71	19.07	
B1-4.2	WC/dušinė	4.29	3.20	3.00	8.29	4.29		24.87		4.29	
B1-5.1	Vienvietis kambarys-16	19.07	3.20	3.00	20.19		19.07		60.71	19.07	
B1-5.2	WC/dušinė	4.29	3.20	3.00	8.29	4.29		24.87		4.29	
B1-6.1	Vienvietis kambarys-17	19.07	3.20	3.00	20.19		19.07		60.71	19.07	
B1-6.2	WC/dušinė	4.29	3.20	3.00	8.29	4.29		24.87		4.29	
B1-7.1	Vienvietis kambarys-18	18.72	3.20	3.00	20.19		18.72		60.71	18.72	
B1-7.2	WC/dušinė	4.07	3.20	3.00	8.29	4.07		24.87		4.07	
B1-8	Virtuvėlė	34.83	3.20	3.00	16.60		34.83		36.92		34.83
B1-8'	Techninė patalpa	7.80	3.20	3.00	11.80	7.80			37.76	7.80	
B1-9	Budėjimo postas	10.66	3.20	3.00	10.80		10.66		30.66	10.66	
B1-10	Valymo įrangos ir priemonių laikymo patalpa	3.96	3.20	3.00	8.46	3.96			27.07	3.96	
B1-11	ŽN vonios kambarys	8.46	3.20	3.00	12.20	8.46		36.60		8.46	
B1-12.1	WC M	1.65	3.20	3.00	5.16	1.65		15.48		1.65	
B1-12.2	WC V	1.65	3.20	3.00	5.16	1.65		15.48		1.65	
B1-13	WC ŽN	5.70	3.20	3.00	9.76	5.70		29.28		5.70	
B1-14.1	Vienvietis kambarys-19	18.54	3.20	3.00	19.94		18.54		59.91	18.54	
B1-14.2	WC/dušinė	4.07	3.20	3.00	8.09	4.07		24.27		4.07	
B1-15.1	Vienvietis kambarys-20	17.27	3.20	3.00	19.25		17.27		57.70	17.27	
B1-15.2	WC/dušinė	4.07	3.20	3.00	8.09	4.07		24.27		4.07	
B1-16.1	Vienvietis kambarys-21	17.76	3.20	3.00	20.00		17.76		60.10	17.76	
B1-16.2	WC/dušinė	4.07	3.20	3.00	8.09	4.07		24.27		4.07	
B1-17.1	Vienvietis kambarys-22	18.68	3.20	3.00	20.00		18.68		60.10	18.68	
B1-17.2	WC/dušinė	4.07	3.20	3.00	8.09	4.07		24.27		4.07	
B1-18.1	Vienvietis kambarys-23	18.68	3.20	3.00	20.00		18.68		60.10	18.68	
B1-18.2	WC/dušinė	4.07	3.20	3.00	8.09	4.07		24.27		4.07	
B1-19	Poilsio / bendravimo erdvė	52.82	3.20	3.00	20.00		52.82		39.30		52.82
B1-20	Koridorius	138.71	3.20	3.00	85.59		138.71		263.49	138.71	
B1-21.1	Vienvietis kambarys-24	19.15	3.20	3.00	20.23		19.15		60.84	19.15	
B1-21.2	WC/dušinė	4.07	3.20	3.00	8.10	4.07		24.30	25.92	4.07	
B1-22.1	Vienvietis kambarys-25	18.69	3.20	3.00	20.03		18.69		60.20	18.69	
B1-22.2	WC/dušinė	4.07	3.20	3.00	8.10	4.07		24.30	25.92	4.07	
B1-23.1	Vienvietis kambarys-26	19.18	3.20	3.00	19.83		19.18		59.56	19.18	
B1-23.2	WC/dušinė	4.07	3.20	3.00	8.10	4.07		24.30	25.92	4.07	
B1-24.1	Dvivietis kambarys-1	21.96	3.20	3.00	21.76		21.96		65.73	21.96	
B1-24.2	WC/dušinė	4.07	3.20	3.00	8.10	4.07		24.30	25.92	4.07	
B1-25.1	Dvivietis kambarys-2	18.19	3.20	3.00	20.25		18.19		60.90	18.19	
B1-25.2	WC/dušinė	4.07	3.20	3.00	8.10	4.07		24.30	25.92	4.07	
B1-26.1	Dvivietis kambarys-3	18.84	3.20	3.00	20.07		18.84		60.32	18.84	
B1-26.2	WC/dušinė	4.07	3.20	3.00	8.10	4.07		24.30	25.92	4.07	
B1-27.1	Dvivietis kambarys-4	22.34	3.20	3.00	21.39		22.34		64.55	22.34	
B1-27.2	WC/dušinė	4.07	3.20	3.00	8.10	4.07		24.30	25.92	4.07	
B1-28	Koridorius	145.67	3.20	3.00	81.07		145.67		199.05	145.67	
B1-28'	Laiptinė	3.65	3.20	3.00	16.32	3.65			48.32	3.65	
B1-29	Techninė patalpa	10.82	3.20	3.00	13.30	10.82			39.96	10.82	
B1-30	Priežiūros priemonių laikymo patalpa	8.73	3.20	3.00	13.11	8.73			41.95	8.73	
B1-31	Nešvarių skalbinių priėmimo patalpa	5.44	3.20	3.00	9.89		5.44		31.65	5.44	
B1-32	Nešvarių skalbinių laikymo patalpa	7.05	3.20	3.00	10.87		7.05		34.78	7.05	
B1-33	Skalbimo patalpa	18.17	3.20	3.00	18.45	18.17		50.15		18.17	
B1-34	Švarių skalbinių laikymo patalpa	12.75	3.20	3.00	14.34	12.75			43.29	12.75	
B1-35	Siuavimo patalpa	14.33	3.20	3.00	15.44		14.33		46.81	14.33	
B1-36	Valymo inventoriaus patalpa	2.62	3.20	3.00	6.55	2.62			20.96	2.62	
B1-37.1	WC ŽN	3.48	3.20	3.00	7.57	3.48		22.71		3.48	
B1-37.2	WC ŽN	3.48	3.20	3.00	7.57	3.48		22.71		3.48	
B1-38	Kompensacinės technikos laikymo pat.	14.44	3.20	3.00	15.21		14.44		48.67	14.44	
B1-39	Virtuvėlė	39.64	3.20	3.00	26.10		39.64		77.02		39.64
B1-40	Gydymo bloko holas	14.87	3.20	3.00	19.58		14.87		62.66	14.87	
B1-41.1	Izoliatorius	17.71	3.20	3.00	18.42		17.71		55.04	17.71	
B1-41.2	Dušas/ vonia	3.00	3.20	3.00	7.02	3.00		21.06		3.00	
B1-42	Procedūrinis kabinetas	15.74	3.20	3.00	18.62		15.74		55.68	15.74	
B1-43	Gydytojo kabinetas	21.41	3.20	3.00	18.78		21.41		53.60	21.41	
B1-44	Slaugytojo kabinetas	12.86	3.20	3.00	14.39		12.86		42.15	12.86	
B1-45.1	Dvivietis kambarys-5	25.18	3.20	3.00	24.53		25.18		72.00	25.18	
B1-45.2	WC/dušinė	4.29	3.20	3.00	8.3	4.29		24.90		4.29	
B1-46.1	Dvivietis kambarys-6	22.84	3.20	3.00	19.89		22.84		57.15	22.84	
B1-46.2	WC/dušinė	4.29	3.20	3.00	8.3	4.29		24.90		4.29	

PASTABOS:

- Galima naudoti analogiškas medžiagas. Pakeitimus būtina derinti su projekto autoriumi.
- Apdailos medžiagos galutinai derinamos autorinės pradžios metu.
- Visi kiekiai projektiniai, prieš užsakant ir gaminant būtina tikslinti vietoje.
- Statybos produktų/ apdailos medžiagų degumo klasę evakuaciniuose keliuose tikslinti pagal Gaisrinės saugos dalį.
- Visi matomi inžineriniai vamzdiniai pastato interjere dažomi tamsiai pilka spalva (spalva pagal RAL derinama DP / PVP);
- Spalviniai, medžiaginiai sprendimai derinami su projektuotojais prieš užsakant medžiagas (detalizuojant interjerą).

0	2024-01	Statybos leidimui
Laida	Data	Laidos statusas. Keitimo priežastis (jei taikoma)
Kvalifikacijos patvirtinimo dokumento Nr.		Turgaus a. 27, Klaipėda info@uparchitektai.lt
A 473	PV, arch	S. Stripinienė
A1753	PDV, arch	K.Milvidaitė-Striškienė
LT	Statytojas	Klaipėdos miesto savivaldybė, j.a.k. 111100775, Liepų g.11, 91502, Klaipėda
Statinio projekto pavadinimas		Gyvenamosios paskirties pastato (jvairių socialinių grupių asmenims) statybos ir gyvenamosios paskirties pastato (un. Nr. 2191-0006-4021) rekonstravimo, keičiant paskirtį į gydymo (slaugos namus), Aušros g. 41, Klaipėdoje, projektas (įgyvendinant senyvo amžiaus asmenų globos paslaugų plėtrą)
Dokumentų pavadinimas		Pirmo aukšto apdailos žiniaraštis (pastato Nr.2)
Dokumentų žymuo		2018-06-28-TP-SA-23
Lapas	Lapų	
1	1	

PATALPŲ APDAILOS ŽINIARAŠTIS											
Eil. Nr.	PATALPA	Patalpos plotas (m²)	Patalpos aukštis, iki perdangos (m)	Patalpos aukštis, iki pakabinamųjų lubų (m)	Perimetras (m)	GRINDYS		SIENOS		LUBOS	
						Akmens masės/natūralaus akmens plytelės	Vinielinė grindų danga	Akmens masės/keramikos plytelės	Įtvėrimas, glaistymas, dažymas	Surenkamos segmentinės beskilės gipso lubos	Linijinės akustinės lubos
Antro aukšto patalpos (pastato Nr.1)											
A2-1.1	Dvivičtis kambarys-7	23.17	3.20	3.00	20.58		23.17		58.66	23.17	
A2-1.2	WC/dušinė	4.29	3.20	3.00	4.29	4.29		12.87		4.29	
A2-2.1	Dvivičtis kambarys-8	26.01	3.20	3.00	23.42		26.01		68.99	26.01	
A2-2.2	WC/dušinė	4.29	3.20	3.00	4.29	4.29		12.87		4.29	
A2-03	Koridorius	45.10	3.20	3.00	33.63		45.10		94.97	45.10	
A2-04	Kompensacinės technikos laikymo patalpa	10.64	3.20	3.00	14.44		10.64		46.21	10.64	
A2-04'	Laiptinė	6.19	3.20	3.00	17.49	6.19			53.67	6.19	
A2-05	Koridorius	67.48	3.20	3.00	43.39		67.48		124.30	67.48	
A2-06	Moterų persirengimo k. (50 vt.)	17.56	3.20	3.00	18.11		17.56		57.95	17.56	
A2-07	Moterų dušai (6 vt.)	9.13	3.20	3.00	13.42	9.13		40.26		9.13	
A2-08	Moterų WC	2.50	3.20	3.00	6.44	2.50		19.32		2.50	
A2-09	Vyrų dušai (2 vt.)	3.05	3.20	3.00	7.02	3.05		21.06		3.05	
A2-10	Vyrų WC	1.60	3.20	3.00	5.2	1.60		15.60		1.60	
A2-11	Vyrų persirengimo k. (5 vt.)	5.15	3.20	3.00	9.46		5.15		30.27	5.15	
A2-12	Personalo poilsio kamb.	38.87	3.20	3.00	28.5		38.87		82.00		38.87
A2-13	Koridorius	38.10	3.20	3.00	28.4		38.10		87.13	38.10	
A2-14.1	Vienvietis kambarys-27	19.23	3.20	3.00	20.28		19.23		61.45	19.23	
A2-14.2	WC/dušinė	4.29	3.20	3.00	8.30	4.29		24.90		4.29	
A2-15.1	Vienvietis kambarys-28	19.23	3.20	3.00	20.28		19.23		61.45	19.23	
A2-15.2	WC/dušinė	4.29	3.20	3.00	8.30	4.29		24.90		4.29	
A2-16.1	Vienvietis kambarys-29	21.59	3.20	3.00	20.87		21.59		63.03	21.59	
A2-16.2	WC/dušinė	4.39	3.20	3.00	8.39	4.39		25.17		4.39	
A2-17	Valgomasis (2x10 vt.)	40.87	3.20	3.00	25.4		40.87		71.28		40.87
A2-18	WC	5.29	3.20	3.00	9.2	5.29		27.60		5.29	
A2-19	Poilsio ir bendravimo erdvė	54.93	3.20	3.00	25.76		54.93		66.18		54.93
A2-20	Laiptinė	3.35	3.20	3.00	17.15	54.93			52.38	3.35	
A2-21	Valymo inventoriaus patalpa	4.24	3.20	3.00	9.4	4.24			20.68	4.24	
A2-22	Priežiūros ir kompensacinių priemonių laikymo pat.	15.86	3.20	3.00	16.7		15.86		36.74	15.86	
A2-23.1	Vienvietis kambarys-30	22.06	3.20	3.00	21.33		22.06		64.51	22.06	
A2-23.2	WC/dušinė	4.29	3.20	3.00	8.30	4.29		24.90		4.29	
A2-24.1	Vienvietis kambarys-31	19.93	3.20	3.00	20.64		19.93		62.30	19.93	
A2-24.2	WC/dušinė	4.29	3.20	3.00	8.30	4.29		24.90		4.29	
A2-25.1	Vienvietis kambarys-32	19.93	3.20	3.00	20.64		19.93		62.30	19.93	
A2-25.2	WC/dušinė	4.29	3.20	3.00	8.30	4.29		24.90		4.29	
A2-26.1	Vienvietis kambarys-33	19.93	3.20	3.00	20.64		19.93		62.30	19.93	
A2-26.2	WC/dušinė	4.29	3.20	3.00	8.30	4.29		24.90		4.29	
A2-27.1	Vienvietis kambarys-34	19.93	3.20	3.00	20.64		19.93		62.30	19.93	
A2-27.2	WC/dušinė	4.29	3.20	3.00	8.30	4.29		24.90		4.29	
A2-28.1	Vienvietis kambarys-35	19.93	3.20	3.00	20.64		19.93		62.30	19.93	
A2-28.2	WC/dušinė	4.29	3.20	3.00	8.30	4.29		24.90		4.29	
A2-29.1	Vienvietis kambarys-36	19.93	3.20	3.00	20.64		19.93		62.30	19.93	
A2-29.2	WC/dušinė	4.29	3.20	3.00	8.30	4.29		24.90		4.29	
A2-30.1	Vienvietis kambarys-37	19.93	3.20	3.00	20.64		19.93		62.30	19.93	
A2-30.2	WC/dušinė	4.29	3.20	3.00	8.30	4.29		24.90		4.29	
A2-31.1	Vienvietis kambarys-38	18.74	3.20	3.00	20.64		18.74		62.30	18.74	
A2-31.2	WC/dušinė	4.29	3.20	3.00	8.30	4.29		24.90		4.29	
A2-32.1	Vienvietis kambarys-39	19.19	3.20	3.00	20.05		19.19		60.41	19.19	
A2-32.2	WC/dušinė	4.29	3.20	3.00	8.30	4.29		24.90		4.29	
A2-33	Laiptinė	8.65	3.20	3.00	17.92	8.65			57.34	8.65	
A2-34	Holas	27.44	3.20	3.00	29.58		27.44		94.66	27.44	
A2-35	WC M (ŽN)	4.05	3.20	3.00	8.24	4.05		24.72		4.05	
A2-36	WC V (ŽN)	4.05	3.20	3.00	8.24	4.05		24.72		4.05	
A2-37	Kabinetas	13.53	3.20	3.00	11.53		13.53		36.90	13.53	
A2-38	Kabinetas	10.02	3.20	3.00	10.21		10.02		32.67	10.02	
A2-39	Padalinio vadovo kabinetas	19.64	3.20	3.00	19.44		19.64		61.09	19.64	
A2-40	Vadovo kabinetas	16.31	3.20	3.00	14.57		16.31		45.50	16.31	

PASTABOS:

- Galima naudoti analogiškas medžiagas. Pakeitimus būtina derinti su projekto autoriumi.
- Apdailos medžiagos galutiniai derinami autorinės priežiūros metu.
- Visi kiekiai projektiniai, prieš užsakant ir gaminant būtina tikslinti vietoje.
- Statybos produktų/apdailos medžiagų degumo klasę evakuaciniuose keliuose tikslinti pagal Gaisrinės saugos dalį.
- Visi matomi inžineriniai vamzdiniai pastato interjere dažomi tamsiai pilka spalva (spalva pagal RAL derinama DP / PVP).
- Spalviniai, medžiaginiai sprendimai derinami su projektuotojais prieš užsakant medžiagas (detalizuojant interjerą).

0	2024-01	Statybos leidimui
Laida	Data	Laidos statusas. Keitimo priežastis (jei taikoma)
Kvalifikacijos patvirtinimo dokumento Nr.		Turgaus a. 27, Klaipėda info@uparchitektai.lt
A 473		PV, arch
A1753		PDV, arch
		S.Stripinien
		K.Milvidaitė-Striškienė
LT	Statytojas	Klaipėdos miesto savivaldybė, j.a.k. 111100775, Liepų g.11, 91502, Klaipėda
Statinio projekto pavadinimas		Gyvenamosios paskirties pastato (jvairių socialinių grupių asmenims) statybos ir gyvenamosios paskirties pastato (un. Nr. 2191-0006-4021) rekonstravimo, keičiant paskirtį į gydymo (slaugos namus), Aušros g. 41, Klaipėdoje, projektas (įgyvendinant senyvo amžiaus asmenų globos paslaugų plėtrą)
Dokumentų pavadinimas		Antro aukšto apdailos žiniaraštis (pastato Nr.1)
Dokumentų žymuo		2018-06-28-TP-SA-24
Lapas	Lapų	
1	1	

PATALPŲ APDAILOS ŽINIARAŠTIS											
Eil. Nr.	PATALPA	Patalpos plotas (m ²)	Patalpos aukštis, iki perdangos (m)	Patalpos aukštis, iki pakabinamųjų lubų (m)	Perimetras (m)	GRINDYS		SIENOS		LUBOS	
						Akmens masės/natūralaus akmens plytelės	Vinišinė grindų danga	Akmens masės/keramikos plytelės	Tinkavimas, glaistymas, dažymas	Surenkamos segmentinės beskilės gipso lubos	Linijinės akustinės lubos
Antro aukšto patalpos (pastato Nr.2)											
B2-1	Koridorius	238.66	3.20	3.00	139.52		238.66		418.96	238.66	
B2-1'	Laiptinė	6.74	3.20	3.00	17.37	6.74			53.08	6.74	
B2-2.1	Vienvietis kambarys-40	19.07	3.20	3.00	20.19		19.07		60.86	19.07	
B2-2.2	WC/dušinė	4.28	3.20	3.00	8.30	4.28		24.90		4.28	
B2-3.1	Vienvietis kambarys-41	19.07	3.20	3.00	20.19		19.07		60.86	19.07	
B2-3.2	WC/dušinė	4.28	3.20	3.00	8.30	4.28		24.90		4.28	
B2-4.1	Vienvietis kambarys-42	19.07	3.20	3.00	20.19		19.07		60.86	19.07	
B2-4.2	WC/dušinė	4.28	3.20	3.00	8.30	4.28		24.90		4.28	
B2-5.1	Vienvietis kambarys-43	19.07	3.20	3.00	20.19		19.07		60.86	19.07	
B2-5.2	WC/dušinė	4.28	3.20	3.00	8.30	4.28		24.90		4.28	
B2-6.1	Vienvietis kambarys-44	18.72	3.20	3.00	20.19		18.72		60.86	18.72	
B2-6.2	WC/dušinė	4.07	3.20	3.00	8.30	4.07		24.90		4.07	
B2-7	Techninė patalpa	10.36	3.20	3.00	13.11	10.36		36.83		10.36	
B2-8	Maldos kampelis	13.33	3.20	3.00	14.63		13.33		41.82	13.33	
B2-9	Darbuotojų virtuvėlė/ poilsio patalpa	24.82	3.20	3.00	20.51		24.82		58.13		24.82
B2-10	Valymo įrangos ir priemonių laikymo patalpa	3.96	3.20	3.00	8.46	3.96		25.38		3.96	
B2-11	ŽN vonios kambarys	8.23	3.20	3.00	12.20	8.23		36.60		8.23	
B2-12	WC ŽN	5.63	3.20	3.00	9.76	5.63		29.28		5.63	
B2-13.1	WC V	1.8	3.20	3.00	5.4	1.80		16.20		1.80	
B2-13.2	WC M	1.8	3.20	3.00	5.4	1.80		16.20		1.80	
B2-14	Poilsio / bendravimo erdvė	52.88	3.20	3.00	21.90		52.88		50.08		52.88
B2-15.1	Dvivietis kambarys-9	31.40	3.20	3.00	24.51		31.40		70.93	31.40	
B2-15.2	WC/dušinė	4.07	3.20	3.00	8.10	4.07		24.30		4.07	
B2-16.1	Vienvietis kambarys-45	17.09	3.20	3.00	19.16		17.09		57.56	17.09	
B2-16.2	WC/dušinė	4.07	3.20	3.00	8.10	4.07		24.30		4.07	
B2-17.1	Vienvietis kambarys-46	17.76	3.20	3.00	20.00		17.76		59.00	17.76	
B2-17.2	WC/dušinė	4.07	3.20	3.00	8.10	4.07		24.30		4.07	
B2-18.1	Vienvietis kambarys-47	18.68	3.20	3.00	20.00		18.68		60.25	18.68	
B2-18.2	WC/dušinė	4.07	3.20	3.00	8.10	4.07		24.30		4.07	
B2-19.1	Vienvietis kambarys-48	18.68	3.20	3.00	20.00		18.68		57.75	18.68	
B2-19.2	WC/dušinė	4.07	3.20	3.00	8.10	4.07		24.30		4.07	
B2-20.1	Vienvietis kambarys-49	19.07	3.20	3.00	20.18		19.07		60.83	19.07	
B2-20.2	WC/dušinė	4.07	3.20	3.00	8.10	4.07		24.30		4.07	
B2-21.1	Vienvietis kambarys-50	19.01	3.20	3.00	20.18		19.01		56.48	19.01	
B2-21.2	WC/dušinė	4.07	3.20	3.00	8.10	4.07		24.30		4.07	
B2-22.1	Vienvietis kambarys-51	19.00	3.20	3.00	19.77		19.00		59.51	19.00	
B1-22.2	WC/dušinė	4.07	3.20	3.00	8.10	4.07		24.30		4.07	
B2-23.1	Dvivietis kambarys-10	21.96	3.20	3.00	21.76		21.96		65.88	21.96	
B2-23.2	WC/dušinė	4.07	3.20	3.00	8.10	4.07		24.30		4.07	
B2-24.1	Dvivietis kambarys-11	18.19	3.20	3.00	20.25		18.19		58.55	18.19	
B2-24.2	WC/dušinė	4.07	3.20	3.00	8.10	4.07		24.30		4.07	
B2-25.1	Dvivietis kambarys-12	18.84	3.20	3.00	20.07		18.84		60.47	18.84	
B2-25.2	WC/dušinė	4.07	3.20	3.00	8.10	4.07		24.30		4.07	
B2-26.1	Dvivietis kambarys-13	22.34	3.20	3.00	21.39		22.34		64.70	22.34	
B2-26.2	WC/dušinė	4.07	3.20	3.00	8.10	4.07		24.30		4.07	
B2-27	Koridorius	145.24	3.20	3.00	81.43		145.24		235.58	145.24	
B2-27'	Laiptinė	4.75	3.20	3.00	18.05	4.75			55.26	4.75	
B2-28	Kinezoterapijos salė	42.31	3.20	3.00	28.09		42.31		79.89	42.31	
B2-29	Masažo kabinetas	8.03	3.20	3.00	11.40		8.03		36.48	8.03	
B2-30	Fizeoterapijos kabinetas	8.03	3.20	3.00	11.40		8.03		36.48	8.03	
B2-31	Užimtumo specialistų kabinetas	12.53	3.20	3.00	16.08		12.53		47.71	12.53	
B2-32	Kompensacinės technikos laikymo patalpa	18.37	3.20	3.00	17.86		18.37		54.65	18.37	
B2-33.1	WC ŽN	3.48	3.20	3.00	7.57	3.48		22.71		3.48	
B2-33.2	WC ŽN	3.48	3.20	3.00	7.57	3.48		22.71		3.48	
B2-34	Virtuvėlė, valgomasis, poilsio bendravimo erdvė	48.68	3.20	3.00	20.94		48.68		60.76		48.68
B2-35	Salė/ kopyčia	90.30	3.20	3.00	31.01		90.30		89.23		90.30
B2-36.1	Dvivietis kambarys-5	25.24	3.20	3.00	24.56		25.24		72.34	25.24	
B2-36.2	WC/dušinė	4.29	3.20	3.00	8.30	4.29		24.90		4.29	
B2-37.1	Dvivietis kambarys-6	23.17	3.20	3.00	19.92		23.17		56.24	23.17	
B2-37.2	WC/dušinė	4.29	3.20	3.00	8.30	4.29		24.90		4.29	

PASTABOS:

- Galima naudoti analogiškas medžiagas. Pakeitimus būtina derinti su projekto autoriumi.
- Apdailos medžiagos galutiniai derinamos autorinės priežiūros metu.
- Visi kiekiams projektiniai, prieš užsakant ir gaminant būtina tikslinti vietoje.
- Statybos produktų/ apdailos medžiagų degumo klasė evakuaciniuose keliuose tikslinti pagal Gaisrinės saugos dalį.
- Visi matomi inžineriniai vamzdiniai pastato interjere dažomi tamsiai pilka spalva (spalva pagal RAL derinama DP / PVP);
- Spalviniai, medžiaginiai sprendimai derinami su projektuotojais prieš užsakant medžiagas (detalizuojant interjerą).

0		2024-01	Statybos leidimui	
Laida		Data	Laidos statusas. Keitimo priežastis (jei taikoma)	
Kvalifikacijos patvirtinimo dokumento Nr.		Turgaus a. 27, Klaipėda info@uparchitektai.lt	Statinio projekto pavadinimas Gyvenamosios paskirties pastato (jvairių socialinių grupių asmenims) statybos ir gyvenamosios paskirties pastato (un. Nr. 2191-0006-4021) rekonstravimo, keičiant paskirtį į gydymo (slaugos namus), Aušros g. 41, Klaipėdoje, projektas (įgyvendinant senyvo amžiaus asmenų globos paslaugų plėtrą)	
A 473	PV, arch	S.Stripinien	Dokumentų pavadinimas Antro aukšto apdailos žiniaraštis (pastato Nr.2)	
A1753	PDV, arch	K.Milvidaitė-Striškienė		
LT	Statytojas Klaipėdos miesto savivaldybė, j.a.k. 111100775, Liepų g.11, 91502, Klaipėda		Dokumentų žymuo 2018-06-28-TP-SA-25	
			Lapas	Lapų
			1	1

Vizualizacija Nr.1



Vizualizacija Nr.2



Vizualizacija Nr.3



Vizualizacija Nr.4



Vizualizacija Nr.5



Vizualizacija Nr.6



Vizualizacija Nr.7

